

工程机械产品

Construction Machinery Filters



Contents

AIR FILTER	-----	<i>01</i>
FUEL FILTER	-----	<i>17</i>
OIL FILTER	-----	<i>32</i>
HYDRAULIC FILTER	-----	<i>40</i>
CABIN AIR FILTER	-----	<i>61</i>
SPIN-ON PIPE FILTER	-----	<i>69</i>



SL NO : SA-M7001A

最大外径/MAX OD:187mm
最小外径/MIN OD:234mm
高/H:380mm
内径/ID:121mm
孔径/HOLE: 17mm
对应号/REF. NO. :
2747Y6006A
适用机型/APPLICATION :
小松PC120-6(大机头) , CAT320V2



SL NO : SA-M7001B

最大外径/MAX OD:141mm
最小外径/MIN OD:117mm
高/H:332mm
内径/ID:88mm
孔径/HOLE: 17mm
对应号/REF. NO. :
2747Y6006A
适用机型/APPLICATION :
小松PC120-6(大机头) , CAT320V2



SL NO : SA-M7002A

外径/OD:201mm
高/H:406mm
内径/ID:134mm
孔径/HOLE: 17mm
对应号/REF. NO. :
6131-82-7011
适用机型/APPLICATION :
加藤700-5/7,现代R225-7矮款



SL NO : SA-M7002B

最大外径/MAX OD:177mm
最小外径/MIN OD:141mm
高/H:400mm
内径/ID:88mm
孔径/HOLE: 17mm
对应号/REF. NO. :
600-181-8360
适用机型/APPLICATION :
加藤700-5/7,现代R225-7



SL NO : SA-M7003A

最大外径/MAX OD:263mm
最小外径/MIN OD:220mm
高/H:442mm
内径/ID:121mm
孔径/HOLE: 23mm
对应号/REF. NO. :
600-181-6830
适用机型/APPLICATION :
小松PC200-6,DH150-7/DH215-7



SL NO : SA-M7003B

外径/OD:133mm
高/H:411mm
内径/ID:105mm
孔径/HOLE: 17mm
对应号/REF. NO. :
600-181-6730
适用机型/APPLICATION :
小松PC200-6,DH150-7/DH215-7



SL NO : SA-M7004A

最大外径/MAX OD:194mm
最小外径/MIN OD:155mm
高/H:306mm
内径/ID:88mm
孔径/HOLE: 16mm
对应号/REF. NO. :
600-182-1300
适用机型/APPLICATION :
小松PC100-6/PC120-6(小机头)



SL NO : SA-M7004B

最大外径/MAX OD:109mm
最小外径/MIN OD:83mm
高/H:281mm
内径/ID:64mm
孔径/HOLE: 16mm
对应号/REF. NO. :
600-181-9480
适用机型/APPLICATION :
小松PC100-6/PC120-6(小机头)



SL NO : SA-M7005S

外径/OD:133mm
高/H:281mm
内径/ID:66mm
孔径/HOLE: 17mm
对应号/REF. NO. :
600-181-7300
适用机型/APPLICATION :
小松PC60-5, DH55



SL NO : SA-M7006

最大外径/MAX OD:162mm
最小外径/MIN OD:128mm
高/H:250mm
内径/ID:85mm
孔径/HOLE: 17mm
对应号/REF. NO. :
600-181-6340
适用机型/APPLICATION :
小松PC60-6/7(大机头)

SL NO : SA-M7007A

外径/OD:228mm
 高/H:456mm
 内径/ID:148mm
 孔径/HOLE: 23mm
 对应号/REF. NO. :
 600-181-8270
 适用机型/APPLICATION :
 小松PC300-6, SK250-6E,SK350-6

SL NO : SA-M7007B

外径/OD:145mm
 高/H:430mm
 内径/ID:116mm
 孔径/HOLE: 17mm
 对应号/REF. NO. :
 600-181-8370
 适用机型/APPLICATION :
 小松PC300-6, SK250-6E,SK350-6

SL NO : SA-M7008S

外径/OD:104mm
 高/H:252mm
 内径/ID:62.5mm
 孔径/HOLE: 17mm
 对应号/REF. NO. :
 37Z-20-AF931
 适用机型/APPLICATION :
 PC20/PC30

SL NO : SA-M7009AS

外径/OD:145mm
 高/H:380mm
 内径/ID:88mm
 孔径/HOLE: 17mm
 对应号/REF. NO. :
 600-181-9240
 适用机型/APPLICATION :
 小松PC120-3,SH120,DH130

SL NO : SA-M7009B

外径/OD:86mm
 高/H:330mm
 内径/ID:57mm
 孔径/HOLE: 17mm
 对应号/REF. NO. :
 600-181-9340
 适用机型/APPLICATION :
 小松PC120-3,SH120,DH130

SL NO : SA-M7010A

外径/OD:275mm
 高/H:382mm
 内径/ID:168mm
 孔径/HOLE: 23.5mm
 对应号/REF. NO. :
 ME063130
 适用机型/APPLICATION :
 EX300,SK300,R450

SL NO : SA-M7010B

外径/OD:162mm
 高/H:352mm
 内径/ID:134mm
 孔径/HOLE: 17mm
 对应号/REF. NO. :
 ME063140
 适用机型/APPLICATION :
 EX300,SK300,R450

SL NO : SA-M7011A

外径/OD:282mm
 高/H:406mm
 内径/ID:170mm
 孔径/HOLE: 17mm
 对应号/REF. NO. :
 6125-181-7031
 适用机型/APPLICATION :
 PC400-6,EX400-5,SY285-8

SL NO : SA-M7011B

最大外径/MAX OD:196mm
 最小外径/MIN OD:162mm
 高/H:406mm
 内径/ID:134mm
 孔径/HOLE: 17mm
 对应号/REF. NO. :
 6125-181-4211
 适用机型/APPLICATION :
 PC400-6,EX400-5,SY285-8

SL NO : SA-M7012A

外径/OD:246mm
 高/H:320mm
 内径/ID:143mm
 孔径/HOLE: 17mm
 对应号/REF. NO. :
 6114-80-7101
 适用机型/APPLICATION :
 小松PC200-1/2



SL NO : SA-M7012B

外径/OD:141mm
高/H:268mm
内径/ID:107mm
孔径/HOLE: 17mm
对应号/REF. NO. :
600-181-2461
适用机型/APPLICATION :
小松PC200-1/2



SL NO : SA-M7013A

外径/OD:244mm
高/H:382mm
内径/ID:133mm
孔径/HOLE: 17mm
对应号/REF. NO. :
600-181-2300
适用机型/APPLICATION :
小松PC200-3旧



SL NO : SA-M7013B

外径/OD:129mm
高/H:330mm
内径/ID:97mm
孔径/HOLE: 17mm
对应号/REF. NO. :
600-181-2350
适用机型/APPLICATION :
小松PC200-3旧



SL NO : SA-M7014AT

最大外径/MAX OD:180mm
最小外径/MIN OD:133mm
高/H:282mm
内径/ID:66mm
孔径/HOLE: 17mm
对应号/REF. NO. :
3EC-01-11630
适用机型/APPLICATION :
卡特E70B;CAT307V2



SL NO : SA-M7015A

外径/OD:234mm
高/H:332mm
内径/ID:123mm
孔径/HOLE: 17mm
对应号/REF. NO. :
P181034
适用机型/APPLICATION :
加藤1250-5, SY225C-8,SY230C-8



SL NO : SA-M7015B

最大外径/MAX OD:141mm
最小外径/MIN OD:117mm
高/H:332mm
内径/ID:88mm
孔径/HOLE: 17mm
对应号/REF. NO. :
A222100000508
适用机型/APPLICATION :
加藤1250-5, SY225C-8,SY230C-8



SL NO : SA-M7016A

外径/OD:228mm
高/H:330mm
内径/ID:148.5mm
孔径/HOLE: 23.5mm
对应号/REF. NO. :
617801-2280
适用机型/APPLICATION :
HD1250-7,EX300,HL315



SL NO : SA-M7016B

外径/OD:145mm
高/H:305mm
内径/ID:116mm
孔径/HOLE: 17mm
对应号/REF. NO. :
16546-Z9006
适用机型/APPLICATION :
HD1250-7,EX300,HL315



SL NO : SA-M7017A

外径/OD:275mm
高/H:507mm
内径/ID:168mm
孔径/HOLE: 23.5mm
对应号/REF. NO. :
16546-99305
适用机型/APPLICATION :
EX350-6,SK450-6,R450



SL NO : SA-M7017B

外径/OD:162mm
高/H:473mm
内径/ID:134mm
孔径/HOLE: 17mm
对应号/REF. NO. :
16546-99310
适用机型/APPLICATION :
EX350-6,SK450-6,R450



SL NO : SA-M7018AS

最大外径/MAX OD:220mm
最小外径/MIN OD:153mm
高/H:308mm
内径/ID:87mm
孔径/HOLE: 17mm
对应号/REF. NO. :
34240-11101
适用机型/APPLICATION :
CAT312V2,SH100,SK100



SL NO : SA-M7019A

最大外径/MAX OD:220mm
最小外径/MIN OD:156mm
高/H:383mm
内径/ID:88mm
孔径/HOLE: 17mm
对应号/REF. NO. :
LP0004S002
适用机型/APPLICATION :
加腾HD512-2



SL NO : SA-M7020A

最大外径/MAX OD:263mm
最小外径/MIN OD:220mm
高/H:331mm
内径/ID:132mm
孔径/HOLE: 23mm
对应号/REF. NO. :
ME033717
适用机型/APPLICATION :
加藤HD820-2



SL NO : SA-M7020B

外径/OD:132mm
高/H:301mm
内径/ID:105mm
孔径/HOLE: 17mm
对应号/REF. NO. :
AF4930
适用机型/APPLICATION :
加藤HD820-2



SL NO : SA-M7021S

外径/OD:154mm
高/H:304mm
内径/ID:88mm
孔径/HOLE: 13mm
对应号/REF. NO. :
9-14215183-0
适用机型/APPLICATION :
HD450,S280,



SL NO : SA-M7022AS

外径/OD:202mm
高/H:490mm
内径/ID:134mm
孔径/HOLE: 19mm
对应号/REF. NO. :
11EM-21041
适用机型/APPLICATION :
现代R210-7,R215-7,R225-7高款



SL NO : SA-M7022B

外径/OD:129mm
高/H:466mm
内径/ID:97mm
孔径/HOLE: 19mm
对应号/REF. NO. :
11EM-21051
适用机型/APPLICATION :
现代R210-7,R215-7,R225-7



SL NO : SA-M7020A

最大外径/MAX OD:253mm
最小外径/MIN OD:201mm
高/H:265mm
内径/ID:133mm
孔径/HOLE: 23mm
对应号/REF. NO. :
4206098
适用机型/APPLICATION :
日立EX100/EX120-3



SL NO : SA-M7023B

外径/OD:131mm
高/H:233mm
内径/ID:103mm
孔径/HOLE: 17mm
对应号/REF. NO. :
4247974
适用机型/APPLICATION :
日立EX100/EX120-3



SL NO : SA-M7024AS

外径/OD:133mm
高/H:281mm
内径/ID:85mm
孔径/HOLE: 16mm
对应号/REF. NO. :
D3200413
适用机型/APPLICATION :
现代R55-3,PC60-7小机头



型号：SA-M7024B
 外径/LARGEST OD1:84(mm)
 外径/LARGEST OD2:0(mm)
 高度/OVERALL HEIGHT:238(mm)
 内径1ID:52(mm)
 内径1ID:16(mm)
 对应号/CROSS NUMBER：
 D3200414
 适用机型：现代R55-3,R55



型号：SA-M7025AS
 外径/LARGEST OD1:173(mm)
 外径/LARGEST OD2:0(mm)
 高度/OVERALL HEIGHT:380(mm)
 内径1ID:107(mm)
 内径1ID:17(mm)
 对应号/CROSS NUMBER：
 E111-2009
 适用机型：现代R130, R130-7, E318



型号：SA-M7025B
 外径/LARGEST OD1:104(mm)
 外径/LARGEST OD2:0(mm)
 高度/OVERALL HEIGHT:357(mm)
 内径1ID:74(mm)
 内径1ID:17(mm)
 对应号/CROSS NUMBER：
 E111-2009
 适用机型：现代R130, R130-7, E318



型号：SA-M7026A
 外径/LARGEST OD1:307(mm)
 外径/LARGEST OD2:0(mm)
 高度/OVERALL HEIGHT:448(mm)
 内径1ID:197(mm)
 内径1ID:23(mm)
 对应号/CROSS NUMBER：
 6127-81-7031[S]
 适用机型：小松PC400,R450-7



型号：SA-M7026B
 外径/LARGEST OD1:185(mm)
 外径/LARGEST OD2:0(mm)
 高度/OVERALL HEIGHT:433(mm)
 内径1ID:157(mm)
 内径1ID:17(mm)
 对应号/CROSS NUMBER：
 6127-81-7032
 适用机型：小松PC400,R450-7



型号：SA-M7027AS
 外径/LARGEST OD1:102(mm)
 外径/LARGEST OD2:150(mm)
 高度/OVERALL HEIGHT:250(mm)
 内径1ID:64(mm)
 内径1ID:17(mm)
 对应号/CROSS NUMBER：
 KAP-0482
 适用机型：SH60,SK60



型号：SA-M7028A
 外径/LARGEST OD1:292(mm)
 外径/LARGEST OD2:0(mm)
 高度/OVERALL HEIGHT:330(mm)
 内径1ID:204(mm)
 内径1ID:0(mm)
 对应号/CROSS NUMBER：
 1P7716
 适用机型：卡特D8KZ装载机

型号：SA-M7028B
 外径/LARGEST OD1:260(mm)
 外径/LARGEST OD2:194(mm)
 高度/OVERALL HEIGHT:337(mm)
 高度/OVERALL HEIGHT:335(mm)
 内径1ID:152(mm)
 内径1ID:0(mm)
 对应号/CROSS NUMBER：
 1P7360
 适用机型：



型号：SA-M7029A
 外径/LARGEST OD1:128(mm)
 外径/LARGEST OD2:174(mm)
 高度/OVERALL HEIGHT:225(mm)
 内径1ID:73(mm)
 内径1ID:0(mm)
 对应号/CROSS NUMBER：
 7029
 适用机型：加藤DH55,HD307,SK55



型号：SA-M7034A
 外径/LARGEST OD1:275(mm)
 外径/LARGEST OD2:0(mm)
 高度/OVERALL HEIGHT:475(mm)
 内径1ID:168(mm)
 内径1ID:17(mm)
 对应号/CROSS NUMBER：
 68.08304-6029
 适用机型：大宇DH300-7,DH370-7, R335-7



型号：SA-M7034B
 外径/LARGEST OD1:162(mm)
 外径/LARGEST OD2:0(mm)
 高度/OVERALL HEIGHT:460(mm)
 内径IID:134(mm)
 内径IID:17(mm)
 对应号/CROSS NUMBER：
 68.08304-6029
 适用机型：大宇DH300-7,DH370-7,
 R335-7



型号：SA-M7038A
 外径/LARGEST OD1:307(mm)
 外径/LARGEST OD2:0(mm)
 高度/OVERALL HEIGHT:608(mm)
 内径IID:197.5(mm)
 内径IID:23.5(mm)
 对应号/CROSS NUMBER：
 4240294
 适用机型：日立ZX470-3



型号：SA-M7038B
 外径/LARGEST OD1:186(mm)
 外径/LARGEST OD2:0(mm)
 高度/OVERALL HEIGHT:593(mm)
 内径IID:157(mm)
 内径IID:17(mm)
 对应号/CROSS NUMBER：
 4240295
 适用机型：日立ZX470-3



型号：SA-M7049A
 外径/LARGEST OD1:302(mm)
 外径/LARGEST OD2:320(mm)
 高度/OVERALL HEIGHT:410(mm)
 内径IID:170(mm)
 内径IID:0(mm)
 对应号/CROSS NUMBER：
 8149064
 适用机型：沃尔沃泵车



型号：SA-M7065A
 外径/LARGEST OD1:210(mm)
 外径/LARGEST OD2:0(mm)
 高度/OVERALL HEIGHT:420(mm)
 内径IID:131(mm)
 内径IID:9(mm)
 对应号/CROSS NUMBER：
 9103-04052009
 适用机型：SY210-8老款



型号：SA-M7065B
 外径/LARGEST OD1:129(mm)
 外径/LARGEST OD2:0(mm)
 高度/OVERALL HEIGHT:407(mm)
 内径IID:97(mm)
 内径IID:17(mm)
 对应号/CROSS NUMBER：
 9103-04052002
 适用机型：SY210-8老款



型号：SA-M7307S
 外径/LARGEST OD1:201.5(mm)
 外径/LARGEST OD2:0(mm)
 高度/OVERALL HEIGHT:252(mm)
 内径IID:88(mm)
 内径IID:13(mm)
 对应号/CROSS NUMBER：
 ME060219
 适用机型：HD450S



型号：SA-M7968A
 外径/LARGEST OD1:210(mm)
 外径/LARGEST OD2:0(mm)
 高度/OVERALL HEIGHT:265(mm)
 内径IID:131(mm)
 内径IID:11(mm)
 对应号/CROSS NUMBER：
 7968
 适用机型：玉柴YC60 Yc65



型号：SA-M7968B
 外径/LARGEST OD1:117(mm)
 外径/LARGEST OD2:0(mm)
 高度/OVERALL HEIGHT:255(mm)
 内径IID:88(mm)
 内径IID:17(mm)
 对应号/CROSS NUMBER：
 7968
 适用机型：玉柴YC60 Yc65



型号：SA-C71833A
 外径/LARGEST OD1:180(mm)
 外径/LARGEST OD2:0(mm)
 高度/OVERALL HEIGHT:330(mm)
 内径IID:98(mm)
 内径IID:12(mm)
 对应号/CROSS NUMBER：
 K1833A
 适用机型：YC85-6,玉柴发动机



SL NO : SA-C71833B

外径/OD:108mm
高/H:322mm
内径/ID:80mm
孔径/HOLE: 12mm
对应号/REF. NO. :
K1833B
适用机型/APPLICATION :
YC85-6,玉柴发动机



SL NO : SA-C72036A

外径/OD:198mm
高/H:365mm
内径/ID:105mm
孔径/HOLE: 11mm
对应号/REF. NO. :
K2036A
适用机型/APPLICATION :
柳工CLG915C,老款



SL NO : SA-C72036B

外径/OD:99mm
高/H:350mm
内径/ID:88mm
孔径/HOLE: 16mm
对应号/REF. NO. :
K2036A
适用机型/APPLICATION :
柳工CLG915C,老款



SL NO : SA-C72139A

外径/OD:215mm
高/H:395mm
内径/ID:125mm
孔径/HOLE: 14mm
对应号/REF. NO. :
K2139A
适用机型/APPLICATION :
LCLG835装载机



SL NO : SA-C72139B

最大外径/MAX OD:146mm
最小外径/MIN OD:117mm
高/H:380mm
内径/ID:88mm
孔径/HOLE: 17mm
对应号/REF. NO. :
K2139B
适用机型/APPLICATION :
LCLG835装载机



SL NO : SA-M7042

外径/OD:290mm
高/H:448mm
内径/ID:180mm
孔径/HOLE: 25mm
对应号/REF. NO. :
17801-2810
适用机型/APPLICATION :
日野FNIK/K13C



SL NO : SA-M7415A

外径/OD:227mm
高/H:346mm
内径/ID:136mm
孔径/HOLE: 0mm
对应号/REF. NO. :
4642122
适用机型/APPLICATION :
ZX200-5G,ZX240-5G



SL NO : SA-M7415B

外径/OD:131mm
高/H:274mm
内径/ID:103mm
孔径/HOLE: 18mm
对应号/REF. NO. :
4642117
适用机型/APPLICATION :
ZX200-5G,ZX240-5G



SL NO : SA-M7416A

外径/OD:150mm
高/H:320mm
内径/ID:100mm
孔径/HOLE: 13mm
对应号/REF. NO. :
K1532A
适用机型/APPLICATION :
玉柴YC85-8



SL NO : SA-M7416B

外径/OD:88mm
高/H:325mm
内径/ID:68mm
孔径/HOLE: 13mm
对应号/REF. NO. :
K1532B
适用机型/APPLICATION :
玉柴YC85-8



SL NO : SA-M8001A

外径/OD:206mm
高/H:360mm
内径/ID:122mm
孔径/HOLE: 0mm
对应号/REF. NO. :
4283861
适用机型/APPLICATION :
SK200-6,CAT315D,SH200A2



SL NO : SA-M8001B

外径/OD:124mm
高/H:350mm
内径/ID:103mm
孔径/HOLE: 0mm
对应号/REF. NO. :
4283862
适用机型/APPLICATION :
SK200-6,CAT315D,SH200A2



SL NO : SA-M8002/1A

外径/OD:236mm
高/H:357mm
内径/ID:131mm
孔径/HOLE: 0mm
对应号/REF. NO. :
4286120
适用机型/APPLICATION :
ZX200.SK200-8,SH210-5



SL NO : SA-M8002/1B

外径/OD:127mm
高/H:346mm
内径/ID:111mm
孔径/HOLE: 0mm
对应号/REF. NO. :
4286121
适用机型/APPLICATION :
ZX200.SK200-8,SH210-5



SL NO : SA-M8003A

外径/OD:236mm
高/H:334mm
内径/ID:132mm
孔径/HOLE: 0mm
对应号/REF. NO. :
131-8822X
适用机型/APPLICATION :
CAT320C/D,HD820-3,SY215C-8



SL NO : SA-M8003B

外径/OD:134mm
高/H:324mm
内径/ID:94mm
孔径/HOLE: 0mm
对应号/REF. NO. :
131-8821X
适用机型/APPLICATION :
CAT320C/D,HD820-3,SY215C-8



SL NO : SA-M8004A

外径/OD:207mm
高/H:408mm
内径/ID:105mm
孔径/HOLE: 0mm
对应号/REF. NO. :
600-185-3100
适用机型/APPLICATION :
小松PC200-7



SL NO : SA-M8004B

外径/OD:106mm
高/H:408mm
内径/ID:83mm
孔径/HOLE: 0mm
对应号/REF. NO. :
600-185-3112
适用机型/APPLICATION :
小松PC200-7



SL NO : SA-M8005A

外径/OD:236mm
高/H:470mm
内径/ID:132mm
孔径/HOLE: 0mm
对应号/REF. NO. :
600-185-4110
适用机型/APPLICATION :
小松PC200-8,R215-9, DH215-9



SL NO : SA-M8005B

外径/OD:132mm
高/H:460mm
内径/ID:94mm
孔径/HOLE: 0mm
对应号/REF. NO. :
600-185-4112
适用机型/APPLICATION :
小松PC200-8,R215-9, DH215-9



SL NO : SF-M8006/1A

外径/OD:164mm
总高/TOL H:345mm
平高/H:340mm
内径/ID:92mm
对应号/REF. NO. :
P828889
适用机型/APPLICATION :
SK120-6,CAT312C,ZX120



SL NO : SA-M8006/1B

外径/OD:93mm
高/H:339mm
内径/ID:73mm
孔径/HOLE: 0mm
对应号/REF. NO. :
P829333
适用机型/APPLICATION :
SK120-6,CAT312C,ZX120



SL NO : SA-M8007A

外径/OD:128mm
高/H:304mm
内径/ID:82mm
孔径/HOLE: 0mm
对应号/REF. NO. :
3EB-02-34750
适用机型/APPLICATION :
CAT307C/D,ZX60,SK60,R60



SL NO : SA-M8007B

外径/OD:84mm
高/H:297mm
内径/ID:65mm
孔径/HOLE: 0mm
对应号/REF. NO. :
3EB-02-34790
适用机型/APPLICATION :
CAT307C/D,ZX60,SK60,R60



SL NO : SA-M8009A

外径/OD:280mm
高/H:510mm
内径/ID:152mm
孔径/HOLE: 0mm
对应号/REF. NO. :
11110022
适用机型/APPLICATION :
CAT330C,EC240D,PC360-8,SH360-5



SL NO : SA-M8009B

外径/OD:151mm
高/H:495mm
内径/ID:105mm
孔径/HOLE: 0mm
对应号/REF. NO. :
AF25523
适用机型/APPLICATION :
CAT330C,EC240D,PC360-8,SH360-5



SL NO : SA-M8010A

外径/OD:313mm
高/H:510mm
内径/ID:178mm
孔径/HOLE: 0mm
对应号/REF. NO. :
15270188
适用机型/APPLICATION :
PC450-7/8,EC360C,PC350-8



SL NO : SA-M8010B

外径/OD:178mm
高/H:501mm
内径/ID:147mm
孔径/HOLE: 0mm
对应号/REF. NO. :
11033997
适用机型/APPLICATION :
PC450-7/8,EC360C,PC350-8



SL NO : SA-M8011A

外径/OD:313mm
高/H:570mm
内径/ID:178mm
孔径/HOLE: 0mm
对应号/REF. NO. :
11033998
适用机型/APPLICATION :
EC460B/C/D



SL NO : SA-M8011B

外径/OD:178mm
高/H:554mm
内径/ID:147mm
孔径/HOLE: 0mm
对应号/REF. NO. :
11033999
适用机型/APPLICATION :
EC460B/C/D

SL NO : SA-M8012A

外径/OD:279mm
 高/H:405mm
 内径/ID:152mm
 孔径/HOLE: 0mm
 对应号/REF. NO. :
 612503
 适用机型/APPLICATION :
 PC360-7,SK350-8,CAT325D

SL NO : SA-M8012B

外径/OD:150mm
 高/H:395mm
 内径/ID:109mm
 孔径/HOLE: 0mm
 对应号/REF. NO. :
 612504
 适用机型/APPLICATION :
 PC360-7,SK350-8,CAT325D

SL NO : SA-M8013A

外径/OD:280mm
 高/H:327mm
 内径/ID:152mm
 孔径/HOLE: 0mm
 对应号/REF. NO. :
 612501
 适用机型/APPLICATION :
 厦工950装载机, 上柴发动机通用

SL NO : SA-M8013B

外径/OD:150mm
 高/H:307mm
 内径/ID:109mm
 孔径/HOLE: 0mm
 对应号/REF. NO. :
 612502
 适用机型/APPLICATION :
 厦工950装载机, 上柴发动机通用

SL NO : SA-M8014/2A

外径/OD:138mm
 高/H:320mm
 内径/ID:82mm
 孔径/HOLE: 0mm
 对应号/REF. NO. :
 P827653
 适用机型/APPLICATION :
 PC60-8,SK75-8,R60-9,SY75-9

SL NO : SA-M8014/2B

外径/OD:82mm
 高/H:317mm
 内径/ID:62mm
 孔径/HOLE: 0mm
 对应号/REF. NO. :
 1930588
 适用机型/APPLICATION :
 PC60-8,SK75-8,R60-9,SY75-9

SL NO : SA-M8015A

外径/OD:236mm
 高/H:460mm
 内径/ID:132mm
 孔径/HOLE: 0mm
 对应号/REF. NO. :
 11110175
 适用机型/APPLICATION :
 EC2010B/C/D

SL NO : SA-M8015B

外径/OD:132mm
 高/H:450mm
 内径/ID:94mm
 孔径/HOLE: 0mm
 对应号/REF. NO. :
 11110176
 适用机型/APPLICATION :
 EC2010B/C/D

SL NO : SA-M8104/2A

外径/OD:184mm
 高/H:385mm
 内径/ID:105mm
 孔径/HOLE: 0mm
 对应号/REF. NO. :
 600-185-2510
 适用机型/APPLICATION :
 EC140C/D,SH130-8,PC120-6带中冷

SL NO : SA-M8104/2B

外径/OD:105mm
 高/H:380mm
 内径/ID:88mm
 孔径/HOLE: 0mm
 对应号/REF. NO. :
 P827653
 适用机型/APPLICATION :
 EC140C/D,SH130-8,PC120-6带中冷



SL NO : SA-M8011A

外径/OD:129mm
高/H:309mm
内径/ID:94mm
孔径/HOLE: 17mm
对应号/REF. NO. :
A753-020
适用机型/APPLICATION :
玉柴挖掘机,JCM907C



SL NO : SA-M8011B

最大外径/MAX OD:95mm
最小外径/MIN OD:60mm
高/H:293mm
内径/ID:60mm
孔径/HOLE: 0mm
对应号/REF. NO. :
A753-030
适用机型/APPLICATION :
玉柴挖掘机,JCM907C



SL NO : SA-M8116A

外径/OD:105mm
高/H:265mm
内径/ID:60mm
孔径/HOLE: 0mm
对应号/REF. NO. :
20801-03351
适用机型/APPLICATION :
PC30-8/PC40-8



SL NO : SA-M8116B

外径/OD:62mm
高/H:263mm
内径/ID:45mm
孔径/HOLE: 0mm
对应号/REF. NO. :
20801-03352
适用机型/APPLICATION :
PC30-8/PC40-8



SL NO : SA-M8301A

外径/OD:194mm
总高/TOL H:401mm
平高/H:368mm
内径/ID:118mm
孔径/HOLE: 0mm
对应号/REF. NO. :
C20500
适用机型/APPLICATION :
LG6150D/CAT318D2



SL NO : SA-M8301B

外径/OD:105mm
高/H:382mm
内径/ID:93mm
孔径/HOLE: 0mm
对应号/REF. NO. :
CF500
适用机型/APPLICATION :
LG6150D/CAT318D2



SL NO : SA-M8710A

外径/OD:239mm
总高/TOL H:542mm
平高/H:505mm
内径/ID:145mm
孔径/HOLE: 0mm
对应号/REF. NO. :
C25710
适用机型/APPLICATION :
JCB240



SL NO : SA-M8710B

外径/OD:138mm
高/H:500mm
内径/ID:135mm
孔径/HOLE: 0mm
对应号/REF. NO. :
CF710
适用机型/APPLICATION :
JCB240



SL NO : SA-M8137A

最大外径/MAX OD:195mm
最小外径/MIN OD:161.5mm
高/H:359mm
内径/ID:117mm
孔径/HOLE: 0mm
对应号/REF. NO. :
YT11P00008S003
适用机型/APPLICATION :
SK130-8/SK140-8



SL NO : SA-M8137B

最大外径/MAX OD:129mm
最小外径/MIN OD:103mm
高/H:366mm
内径/ID:106mm
孔径/HOLE: 0mm
对应号/REF. NO. :
YT11P00008S002
适用机型/APPLICATION :
SK130-8/SK140-8



SL NO : SA-M8154A

外径/OD:252mm
高/H:400mm
内径/ID:202mm
孔径/HOLE: 0mm
对应号/REF. NO. :
40C5010C
适用机型/APPLICATION :
CLG922D电喷



SL NO : SA-M8154B

外径/OD:174mm
高/H:385mm
内径/ID:202mm
孔径/HOLE: 0mm
对应号/REF. NO. :
K2540B
适用机型/APPLICATION :
CLG922D电喷



SL NO : SA-M8171A

外径/OD:225mm
高/H:425mm
内径/ID:180mm
孔径/HOLE: 0mm
对应号/REF. NO. :
AF25962
适用机型/APPLICATION :
利勃海尔R916B/R926B



SL NO : SA-M8171B

最大外径/MAX OD:185mm
最小外径/MIN OD:122mm
高/H:405mm
内径/ID:92mm
孔径/HOLE: 0mm
对应号/REF. NO. :
AF25962
适用机型/APPLICATION :
利勃海尔R916B/R926B



SL NO : SA-M8156A

外径/OD:140mm
高/H:301mm
内径/ID:73mm
孔径/HOLE: 0mm
对应号/REF. NO. :
YD00001541
适用机型/APPLICATION :
ZX60-5G/ZX70-5G



SL NO : SA-M8156B

外径/OD:72mm
高/H:272mm
内径/ID:60mm
孔径/HOLE: 0mm
对应号/REF. NO. :
YD00001542
适用机型/APPLICATION :
ZX60-5G/ZX70-5G



SL NO : SA-M8157A

外径/OD:190mm
高/H:340mm
内径/ID:147mm
内径/ID:109mm
对应号/REF. NO. :
AF26613
适用机型/APPLICATION :
力士德SC130.8



SL NO : SA-M8157B

最大外径/MAX OD:150mm
最小外径/MIN OD:105mm
高/H:315mm
内径/ID:91mm
孔径/HOLE: 0mm
对应号/REF. NO. :
AF26614
适用机型/APPLICATION :
力士德SC130.8



SL NO : SA-M8158A

外径/OD:193mm
高/H:377mm
内径/ID:147mm
内径/ID:109mm
对应号/REF. NO. :
AF26120
适用机型/APPLICATION :
力士德SC160.8



SL NO : SA-M8158B

最大外径/MAX OD:150mm
最小外径/MIN OD:105mm
高/H:356mm
内径/ID:71mm
孔径/HOLE: 0mm
对应号/REF. NO. :
AF26121
适用机型/APPLICATION :
力士德SC160.8



SL NO : SA-M8159A

外径/OD:225mm
高/H:470mm
内径/ID:187mm
内径/HOLE: 130mm
对应号/REF. NO. :
AF26510
适用机型/APPLICATION :
力士德SC230.7/SC270-8



SL NO : SA-M8159B

最大外径/MAX OD:182mm
最小外径/MIN OD:121mm
高/H:442mm
内径/ID:95mm
对应号/REF. NO. :
AF26512
适用机型/APPLICATION :
力士德SC230.7/SC270-8



SL NO : SA-M8160A

外径/OD:241mm
高/H:401mm
内径/ID:147mm
内径/HOLE: 0mm
对应号/REF. NO. :
KU2440A
适用机型/APPLICATION :
柳工潍柴装载机



SL NO : SA-M8160B

外径/OD:143mm
高/H:412mm
内径/ID:112mm
内径/HOLE: 0mm
对应号/REF. NO. :
KU2440B
适用机型/APPLICATION :
柳工潍柴装载机



SL NO : SA-M8161A

外径/OD:263mm
高/H:423mm
内径/ID:155mm
内径/HOLE: 0mm
对应号/REF. NO. :
KU2642A
适用机型/APPLICATION :
柳工CLG830H装载机



SL NO : SA-M8161B

外径/OD:138mm
高/H:410mm
内径/ID:125mm
内径/HOLE: 0mm
对应号/REF. NO. :
KU2642B
适用机型/APPLICATION :
柳工CLG830H装载机



SL NO : SA-M8162A

外径/OD:260mm
高/H:495mm
内径/ID:158mm
内径/HOLE: 0mm
对应号/REF. NO. :
KU2650A
适用机型/APPLICATION :
柳工CLG856装载机



SL NO : SA-M8162B

外径/OD:140mm
高/H:490mm
内径/ID:127mm
内径/HOLE: 0mm
对应号/REF. NO. :
KU2650B
适用机型/APPLICATION :
柳工CLG856装载机



SL NO : SA-M8163A

外径/OD:270mm
高/H:505mm
内径/ID:234mm
内径/HOLE: 171mm
对应号/REF. NO. :
AF26431
适用机型/APPLICATION :
力士德SC360.7/SC360.8



SL NO : SA-M8163B

最大外径/MAX OD:195mm
最小外径/MIN OD:157mm
高/H:490mm
内径/ID:138mm
对应号/REF. NO. :
AF26431
适用机型/APPLICATION :
力士德SC360.7/SC360.8



SL NO : SA-M8164A

外径/OD:285mm
高/H:400mm
内径/ID:155mm
内径/HOLE: 0mm
对应号/REF. NO. :
LC11P0052S006
适用机型/APPLICATION :
SK250-10/SK350-10



SL NO : SA-M8164B

外径/OD:140mm
高/H:393mm
内径/ID:130mm
内径/HOLE: 0mm
对应号/REF. NO. :
LC11P0052S007
适用机型/APPLICATION :
SK250-10/SK350-10



SL NO : SA-M8165A

外径/OD:233mm
高/H:356mm
内径/ID:140mm
内径/HOLE: 0mm
对应号/REF. NO. :
YN11P000725006
适用机型/APPLICATION :
SK200-10/SK210-10



SL NO : SA-M8165B

外径/OD:130mm
高/H:349mm
内径/ID:91mm
内径/HOLE: 0mm
对应号/REF. NO. :
YN11P000725007
适用机型/APPLICATION :
SK200-10/SK210-10



SL NO : SA-M8166A

外径/OD:215mm
总高/TOL H:430mm
平高/H:380mm
内径/ID:122mm
内径/HOLE: 0mm
对应号/REF. NO. :
457-8206
适用机型/APPLICATION :
CAT320D2电喷



SL NO : SA-M8166B

外径/OD:114mm
高/H:394mm
内径/ID:95mm
内径/HOLE: 0mm
对应号/REF. NO. :
447-0761
适用机型/APPLICATION :
CAT320D2电喷



SL NO : SA-M8167A

外径/OD:253mm
高/H:513mm
内径/ID:153mm
内径/HOLE: 0mm
对应号/REF. NO. :
453-5509
适用机型/APPLICATION :
CAT330D2电喷



SL NO : SA-M8167A

外径/OD:145mm
高/H:474mm
内径/ID:116mm
内径/HOLE: 0mm
对应号/REF. NO. :
471-6955
适用机型/APPLICATION :
CAT330D2电喷



SL NO : SA-M8168A

外径/OD:362mm
高/H:466mm
内径/ID:228mm
内径/HOLE: 0mm
对应号/REF. NO. :
106-3669
适用机型/APPLICATION :
CAT345D,CAT349D2



SL NO : SA-M8168B

外径/OD:228mm
高/H:450mm
内径/ID:178mm
内径/HOLE: 0mm
对应号/REF. NO. :
106-3973
适用机型/APPLICATION :
CAT345D,CAT349D2



SL NO : SA-M8169A

外径/OD:362mm
高/H:569mm
内径/ID:228mm
内径/ID:0mm
对应号/REF. NO. :
11110532
适用机型/APPLICATION :
EC700



SL NO : SA-M8169B

外径/OD:230mm
高/H:559mm
内径/ID:178mm
内径/ID:0mm
对应号/REF. NO. :
11110533
适用机型/APPLICATION :
EC700



SL NO : SA-M8170A

外径/OD:225mm
高/H:380mm
内径/ID:185mm
内径/ID:125mm
对应号/REF. NO. :
AF26531
适用机型/APPLICATION :
柳工CLG920E



SL NO : SA-M8170B

最大外径/MAX OD:181mm
最小外径/MIN OD:120mm
高/H:362mm
内径/ID:92mm
内径/ID:0mm
对应号/REF. NO. :
KU2238
适用机型/APPLICATION :
柳工CLG920E



SL NO : SA-M8172A

外径/OD:232mm
总高/TOL H:462mm
平高/H:430mm
内径/ID:145mm
内径/ID:0mm
对应号/REF. NO. :
C23800
适用机型/APPLICATION :
厦工XG822EL



SL NO : SA-M8172B

外径/OD:130mm
高/H:442mm
内径/ID:112mm
内径/ID:0mm
对应号/REF. NO. :
130109
适用机型/APPLICATION :
厦工XG822EL



SL NO : SA-M8173A

外径/OD:90mm
高/H:188mm
内径/ID:49mm
内径/ID:0mm
对应号/REF. NO. :
37Z-02-AF931
适用机型/APPLICATION :
PC20



SL NO : SA-M8173B

外径/OD:43mm
高/H:175mm
内径/ID:31mm
内径/ID:0mm
对应号/REF. NO. :
37Z-02-AF941
适用机型/APPLICATION :
PC20



SL NO : SA-M8174A

外径/OD:110mm
高/H:243mm
内径/ID:60mm
内径/ID:0mm
对应号/REF. NO. :
TC020-16320
适用机型/APPLICATION :
KX15,KX30



SL NO : SA-M8174B

外径/OD:54mm
高/H:229mm
内径/ID:43mm
内径/ID:0mm
对应号/REF. NO. :
TC020-16321
适用机型/APPLICATION :
KX15,KX30



SL NO : SA-M8302A

外径/OD:159mm
 总高/TOL H:376mm
 平高/H:343mm
 内径/ID:96mm
 内径/ID:0mm
 对应号/REF. NO. :
 C16400
 适用机型/APPLICATION :
 40HP-50HP



SL NO : SA-M8302B

外径/OD:87mm
 高/H:360mm
 内径/ID:74mm
 内径/ID:0mm
 对应号/REF. NO. :
 CF400
 适用机型/APPLICATION :
 40HP-50HP



SL NO : SA-M8303A

外径/OD:296mm
 总高/TOL H:593mm
 平高/H:550mm
 内径/ID:202mm
 内径/ID:0mm
 对应号/REF. NO. :
 C30810
 适用机型/APPLICATION :
 150HP新款, 阿特拉斯486机型



SL NO : SA-M8303B

外径/OD:192mm
 高/H:570mm
 内径/ID:179mm
 内径/ID:0mm
 对应号/REF. NO. :
 CF810
 适用机型/APPLICATION :
 150HP新款, 阿特拉斯486机型



SL NO : SA-M8305A

外径/OD:220mm
 总高/TOL H:405mm
 平高/H:368mm
 内径/ID:128mm
 内径/ID:0mm
 对应号/REF. NO. :
 C23610
 适用机型/APPLICATION :
 GA75/100HP新款



SL NO : SA-M8305B

外径/OD:115mm
 高/H:338mm
 内径/ID:100mm
 内径/ID:0mm
 对应号/REF. NO. :
 CF610
 适用机型/APPLICATION :
 GA75/100HP新款



SL NO : SA-M8307A

外径/OD:149mm
 总高/TOL H:362mm
 平高/H:328mm
 内径/ID:89mm
 内径/ID:0mm
 对应号/REF. NO. :
 C15300
 适用机型/APPLICATION :
 50HP新款, JCB85



SL NO : SA-M8307B

外径/OD:76mm
 高/H:342mm
 内径/ID:73mm
 内径/ID:0mm
 对应号/REF. NO. :
 CF1530
 适用机型/APPLICATION :
 50HP新款, JCB85



SL NO : SA-C72442A

外径/OD:240mm
 高/H:418mm
 内径/ID:160mm
 孔径/HOLE: 11mm
 对应号/REF. NO. :
 K2442A
 适用机型/APPLICATION :
 徐工压路机, 上柴6135发动机



SL NO : SA-C72442B

外径/OD:153mm
 高/H:375mm
 内径/ID:120mm
 孔径/HOLE: 11mm
 对应号/REF. NO. :
 K2442B
 适用机型/APPLICATION :
 徐工压路机, 上柴6135发动机



SL NO : SF-M4001

外径/OD:187mm
总高/TOL H:105mm
平高/H:105mm
内径/ID:45mm
孔径/HOLE: 23mm
对应号/REF. NO. :
23401-1090
适用机型/APPLICATION :
日野:EF750,EK1



SL NO : SF-M4002

外径/OD:187mm
总高/TOL H:98mm
平高/H:98mm
内径/ID:29mm
孔径/HOLE: 0mm
对应号/REF. NO. :
1-13240194-0
适用机型/APPLICATION :
6HH1.6HE1



SL NO : SF-M4003

外径/OD:101mm
总高/TOL H:160mm
平高/H:160mm
内径/ID:18mm
孔径/HOLE: 18mm
对应号/REF. NO. :
1-87810207-0
适用机型/APPLICATION :
6QA1.10PA1.10P

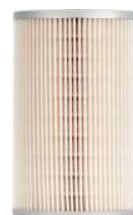

SL NO : SF-M4003/1

外径/OD:101mm
总高/TOL H:160mm
平高/H:160mm
内径/ID:18mm
孔径/HOLE: 18mm
对应号/REF. NO. :
1-87810207-0
适用机型/APPLICATION :
6QA1.10PA1.10P



SL NO : SF-M4004

外径/OD:101mm
总高/TOL H:200mm
平高/H:200mm
内径/ID:51mm
孔径/HOLE: 17mm
对应号/REF. NO. :
1-87810207-0
适用机型/APPLICATION :
CVR146粗滤



SL NO : SF-M4005

外径/OD:92mm
总高/TOL H:139mm
平高/H:139mm
内径/ID:18mm
孔径/HOLE: 18mm
对应号/REF. NO. :
31162-09011
适用机型/APPLICATION :
8DC8.8DC9



SL NO : SF-M4006

外径/OD:74mm
总高/TOL H:106mm
平高/H:106mm
内径/ID:16mm
孔径/HOLE: 16mm
对应号/REF. NO. :
9-88511191-0
适用机型/APPLICATION :
6BB1;6BG1



SL NO : SF-M4007

外径/OD:81mm
总高/TOL H:71mm
平高/H:71mm
内径/ID:17mm
孔径/HOLE: 17mm
对应号/REF. NO. :
2010PM-OR
适用机型/APPLICATION :
(500FG)油水内芯



SL NO : SF-M4009

外径/OD:111mm
总高/TOL H:118mm
平高/H:118mm
内径/ID:16.8mm
孔径/HOLE: 21mm
对应号/REF. NO. :
2040PM
适用机型/APPLICATION :
(900FG)油水内芯



SL NO : SF-M4011

外径/OD:111mm
总高/TOL H:245mm
平高/H:245mm
内径/ID:16.8mm
孔径/HOLE: 21.5mm
对应号/REF. NO. :
2020PM
适用机型/APPLICATION :
(1000FG)油水内芯



SL NO : SF-M4014

外径/OD:50mm
总高/TOL H:88mm
平高/H:88mm
内径/ID:20mm
孔径/HOLE: 0mm
对应号/REF. NO. :
PE-030522 4635939
适用机型/APPLICATION :
PC40柴油格



SL NO : SF-M4015

外径/OD:126mm
总高/TOL H:236mm
平高/H:236mm
内径/ID:28.5mm
孔径/HOLE: 28.5mm
对应号/REF. NO. :
6610-72-8600
适用机型/APPLICATION :
D75S-2.D75S-3



SL NO : SF-M4018

外径/OD:83mm
总高/TOL H:145mm
平高/H:132mm
内径/ID:17mm
孔径/HOLE: 17mm
对应号/REF. NO. :
4220920051
适用机型/APPLICATION :
斯太尔WD615(纸)



SL NO : SF-M4019

外径/OD:83mm
总高/TOL H:145mm
平高/H:132mm
内径/ID:17mm
孔径/HOLE: 17mm
对应号/REF. NO. :
4220920051
适用机型/APPLICATION :
斯太尔WD615(棉)

柴油滤清器 FUEL FILTER



SL NO : SF-M4020

最大外径/MAX OD:115mm
最小外径/MIN OD:95.5mm
总高/TOL H:204mm
平高/H:174mm
内径/ID:49mm
孔径/HOLE: 13mm
对应号/REF. NO. :
PU999/1X
适用机型/APPLICATION :
奔驰泵车柴滤



SL NO : SF-M4020/1

最大外径/MAX OD:115mm
最小外径/MIN OD:95.5mm
总高/TOL H:204mm
平高/H:174mm
内径/ID:49mm
孔径/HOLE: 13mm
对应号/REF. NO. :
PU999/1X
适用机型/APPLICATION :
奔驰泵车柴滤



SL NO : SF-M4025

外径/OD:90mm
总高/TOL H:130mm
平高/H:130mm
内径/ID:19mm
孔径/HOLE: 19mm
对应号/REF. NO. :
23401-1690
适用机型/APPLICATION :
E13C,P11C



SL NO : SF-M4030

外径/OD:90mm
总高/TOL H:110mm
平高/H:110mm
内径/ID:18mm
孔径/HOLE: 18mm
对应号/REF. NO. :
ME036478
适用机型/APPLICATION :
6D14



SL NO : SF-M4034

外径/OD:94mm
总高/TOL H:142mm
平高/H:130mm
内径/ID:26mm
孔径/HOLE: 0mm
对应号/REF. NO. :
4642641
适用机型/APPLICATION :
ZX240 ZX200



SL NO : SF-M4034T

外径/OD:94mm
总高/TOL H:142mm
平高/H:130mm
内径/ID:26mm
孔径/HOLE: 0mm
对应号/REF. NO. :
4642641
适用机型/APPLICATION :
ZX240 ZX200



SL NO : SF-M4035

外径/OD:94mm
总高/TOL H:103mm
平高/H:96mm
内径/ID:26mm
孔径/HOLE: 0mm
对应号/REF. NO. :
YT21P01006R100
适用机型/APPLICATION :
SK60-8/SK75-8



SL NO : SF-M4044

外径/OD:94mm
总高/TOL H:166mm
平高/H:155mm
内径/ID:26mm
孔径/HOLE: 0mm
对应号/REF. NO. :
4676385
适用机型/APPLICATION :
ZX240;ZX250;ZX330-3 ZX200-3

柴油滤清器 FUEL FILTER



SL NO : SF-M4044T

外径/OD:94mm
总高/TOL H:166mm
平高/H:155mm
内径/ID:26mm
孔径/HOLE: 0mm
对应号/REF. NO. :
4676385
适用机型/APPLICATION :
ZX240;ZX250;ZX330-3 ZX200-3



SL NO : SF-M4045

外径/OD:93mm
总高/TOL H:205mm
平高/H:193mm
内径/ID:26mm
孔径/HOLE: 0mm
对应号/REF. NO. :
4679981
适用机型/APPLICATION :
ZX240;ZX250;ZX330-3



SL NO : SF-M4045T

外径/OD:93mm
总高/TOL H:205mm
平高/H:193mm
内径/ID:26mm
孔径/HOLE: 0mm
对应号/REF. NO. :
4679981
适用机型/APPLICATION :
ZX240;ZX250;ZX330-3



SL NO : SF-M4048

外径/OD:73mm
总高/TOL H:98mm
平高/H:87mm
内径/ID:41mm
孔径/HOLE: 11mm
对应号/REF. NO. :
11708554
适用机型/APPLICATION :
R210挖机



SL NO : SF-M4051

外径/OD:/mm
总高/TOL H:/mm
平高/H:/mm
内径/ID:/mm
孔径/HOLE: /mm
对应号/REF. NO. :
P550463
适用机型/APPLICATION :
福来纳, 沃尔沃



SL NO : SF-M4054

长/L:76mm
宽/W:76mm
高/H: 54mm
对应号/REF. NO. :
/
适用机型/APPLICATION :
奔驰发电机2000



SL NO : SF-M4055

外径/OD:89mm
总高/TOL H:110mm
平高/H:110mm
内径/ID:19mm
孔径/HOLE: 19mm
对应号/REF. NO. :
S2340-11682
适用机型/APPLICATION :
S2340-11682



SL NO : SF-M4057

外径/OD:99mm
总高/TOL H:98mm
平高/H:98mm
内径/ID:12mm
孔径/HOLE: 12mm
对应号/REF. NO. :
1117030-P301
适用机型/APPLICATION :
庆铃700P系列, 欧3



SL NO : SF-M4058

外径/OD:95mm
 总高/TOL H:189mm
 平高/H:189mm
 内径/ID:26mm
 孔径/HOLE: 0mm
 对应号/REF. NO. :
 S2340-11730 23401-1730 164
 适用机型/APPLICATION :
 E13C , P11C , J0



SL NO : SF-M4060

外径/OD:86mm
 总高/TOL H:188mm
 平高/H:184mm
 内径/ID:37.5mm
 孔径/HOLE: 0mm
 对应号/REF. NO. :
 PU941/1X
 适用机型/APPLICATION :
 斯堪尼亚重卡



SL NO : SF-M4065

外径/OD:97mm
 总高/TOL H:202mm
 平高/H:174mm
 内径/ID:16.5mm
 孔径/HOLE: 0mm
 对应号/REF. NO. :
 FS20019
 适用机型/APPLICATION :
 LG6150E/CLG922D/CLG933D电喷机



SL NO : SF-M4067

外径/OD:93mm
 总高/TOL H:156mm
 平高/H:156mm
 孔径/HOLE: M24*2.0mm
 对应号/REF. NO. :
 1R1804
 适用机型/APPLICATION :
 CAT312D2



SL NO : SF-M4068AB

外径/OD:A121 B71mm
 总高/TOL H:150mm
 平高/H:A124 B139mm
 内径/ID:A71 B20mm
 孔径/HOLE: 0mm
 对应号/REF. NO. :
 60282026
 适用机型/APPLICATION :
 SY135E



SL NO : SF-M4069

外径/OD:80mm
 高/H:156mm
 孔径/HOLE: 15
 对应号/REF. NO. :
 360-8960
 适用机型/APPLICATION :
 CAT320D2



SL NO : SF-M4071

外径/OD:128mm
 总高/TOL H:269mm
 平高/H:269mm
 内径/ID:63mm
 孔径/HOLE: 63mm
 对应号/REF. NO. :
 FF5415
 适用机型/APPLICATION :
 HD1430挖机, 加腾HD1250-7,HD2045-3



SL NO : SF-M4072

外径/OD:73mm
 总高/TOL H:90mm
 平高/H:88mm
 内径/ID:13mm
 孔径/HOLE: 13mm
 对应号/REF. NO. :
 60980004594
 适用机型/APPLICATION :
 龙工LG6060D



SL NO : SF-M4073

外径/OD:89mm
 总高/TOL H:116mm
 平高/H:110mm
 内径/ID:19mm
 孔径/HOLE: 0mm
 对应号/REF. NO. :
 S2340-11682
 适用机型/APPLICATION :
 日野700新款纸柴滤



SL NO : SF-M4074

外径/OD:94mm
 总高/TOL H:214mm
 平高/H:117mm
 内径/ID:40mm
 孔径/HOLE: 0mm
 对应号/REF. NO. :
 652045686
 适用机型/APPLICATION :
 日野700新款纸油水



SL NO : SF-M4075

外径/OD:113mm
总高/TOL H:175mm
平高/H:155mm
内径/ID:26mm
孔径/HOLE: 0mm
对应号/REF. NO. :
YN21P01157R100
适用机型/APPLICATION :
SK210-10, 神钢-10通用



SL NO : SF-M4076

外径/OD:113mm
总高/TOL H:143mm
平高/H:105mm
内径/ID:15mm
孔径/HOLE: 0mm
对应号/REF. NO. :
LS02P0102R100
适用机型/APPLICATION :
SK200-6,神钢-6通用



SL NO : SF-M4077

外径/OD:95mm
总高/TOL H:174mm
平高/H:155mm
内径/ID:46mm
孔径/HOLE: 14mm
对应号/REF. NO. :
51.12503-0063
适用机型/APPLICATION :
豪沃T5G,T7德国曼发动机, 浩瀚柴油滤芯



SL NO : SF-M4078

最大外径/MAX OD:96mm
最小外径/MIN OD:84mm
总高/TOL H:150mm
内径/ID:36mm
孔径/HOLE: 0mm
对应号/REF. NO. :
FF266
适用机型/APPLICATION :
R225-9,R215SV油水滤



SL NO : SF-M4079

外径/OD:97mm
总高/TOL H:180mm
平高/H:172mm
内径/ID:16.7mm
孔径/HOLE: 0mm
对应号/REF. NO. :
51.12503-0063
适用机型/APPLICATION :
中联旋挖ZR220A



SL NO : SF-M4081

外径/OD:95mm
总高/TOL H:159mm
内径/ID:40mm
孔径/HOLE: 0mm
对应号/REF. NO. :
RE525523
适用机型/APPLICATION :
约翰迪尔E330LC



SL NO : SF-M5001

外径/OD:90mm
高度/H:125mm
螺纹/THD: M20*1.5mm
对应号/REF. NO. :
ME035393
适用机型/APPLICATION :
SK200-6,SY215-9



SL NO : SF-M5002

外径/OD:93mm
高度/H:174mm
螺纹/THD: M24*1.5mm
对应号/REF. NO. :
ME035393
适用机型/APPLICATION :
SK200-6,SY215-9



SL NO : SF-M5003

外径/OD:90mm
高度/H:127mm
螺纹/THD: 3/4"-16mm
对应号/REF. NO. :
4206080
适用机型/APPLICATION :
EX200-5,ZX200直喷



SL NO : SF-M5004

外径/OD:80mm
高度/H:146mm
螺纹/THD: 3/4"-16mm
对应号/REF. NO. :
600-311-8220
适用机型/APPLICATION :
小松PC120-6小机头



SL NO : SF-M5005

外径/OD:76mm
 高度/H:122mm
 螺纹/THD: M16*1.5mm
 对应号/REF. NO. :
 3931065
 适用机型/APPLICATION :
 PC200-7小款



SL NO : SF-M5006

外径/OD:86mm
 高度/H:182mm
 螺纹/THD: 7/8"-14mm
 对应号/REF. NO. :
 1R-0751
 适用机型/APPLICATION :
 卡特CAT320C/D



SL NO : SF-M5006X

外径/OD:86mm
 高度/H:182mm
 螺纹/THD: 7/8"-14mm
 对应号/REF. NO. :
 1R-0751
 适用机型/APPLICATION :
 卡特CAT320C/D



SL NO : SF-M5007

外径/OD:80mm
 高度/H:91mm
 螺纹/THD: 3/4"-16mm
 对应号/REF. NO. :
 600-311-6221
 适用机型/APPLICATION :
 PC60-7



SL NO : SF-M5008

外径/OD:102mm
 高度/H:150mm
 螺纹/THD: 1"-14mm
 对应号/REF. NO. :
 4206010
 适用机型/APPLICATION :
 SK460-8



SL NO : SF-M5009

外径/OD:93mm
 高度/H:174mm
 螺纹/THD: 1"-14mm
 对应号/REF. NO. :
 FF185
 适用机型/APPLICATION :
 DH150-7



SL NO : SF-M5010

外径/OD:93mm
 高度/H:203/174mm
 螺纹/THD: 1"-14mm
 对应号/REF. NO. :
 3315843
 适用机型/APPLICATION :
 DH150-7, DH215-7



SL NO : SF-M5011

外径/OD:93mm
 高度/H:136mm
 螺纹/THD: 1"-14mm
 对应号/REF. NO. :
 3315844
 适用机型/APPLICATION :
 PC360-7矮款



SL NO : SF-M5012

外径/OD:93mm
 高度/H:148/136mm
 螺纹/THD: 1"-14mm
 对应号/REF. NO. :
 3315847
 适用机型/APPLICATION :
 康明斯FF105D



SL NO : SF-M5013

外径/OD:90mm
 高度/H:80mm
 螺纹/THD: M20*1.5mm
 对应号/REF. NO. :
 600-311-7460
 适用机型/APPLICATION :
 SH120



SL NO : SF-M5014

外径/OD:90mm
高度/H:102mm
螺纹/THD: M20*1.5mm
对应号/REF. NO. :
ME016823
适用机型/APPLICATION :
CAT307B/C/D



SL NO : SF-M5015

外径/OD:90mm
高度/H:80mm
螺纹/THD: M20*1.5mm
对应号/REF. NO. :
ME006066
适用机型/APPLICATION :
CAT307V2,E70B



SL NO : SF-M5016

外径/OD:95mm
高度/H:174mm
螺纹/THD: M22*1.5mm
对应号/REF. NO. :
31945-84040
适用机型/APPLICATION :
现代R215-7



SL NO : SF-M5017

外径/OD:95mm
高度/H:174mm
螺纹/THD: M22*1.5mm
对应号/REF. NO. :
31945-84000
适用机型/APPLICATION :
现代R215-7



SL NO : SF-M5018

外径/OD:108mm
高度/H:154mm
螺纹/THD: 1"-14mm
对应号/REF. NO. :
23514654
适用机型/APPLICATION :
R90P



SL NO : SF-M5019

外径/OD:108mm
高度/H:217mm
螺纹/THD: 1"-14mm
对应号/REF. NO. :
11110474
适用机型/APPLICATION :
EC140,EC210B



SL NO : SF-M5020X

外径/OD:108mm
高度/H:193mm
螺纹/THD: 1"-14mm
对应号/REF. NO. :
1R0770
适用机型/APPLICATION :
卡特匹勒 CAT320B/D



SL NO : SF-M5021X

外径/OD:93mm
高度/H:275mm
螺纹/THD: 1"-14mm
对应号/REF. NO. :
1R0762
适用机型/APPLICATION :
卡特匹勒 CAT330C



SL NO : SF-M5022

外径/OD:69/83mm
高度/H:154/145mm
螺纹/THD: 16.7mm
对应号/REF. NO. :
117-4089
适用机型/APPLICATION :
卡特匹勒 CAT320C



SL NO : SF-M5023

外径/OD:93mm
高度/H:135mm
螺纹/THD: 13/16"-18mm
对应号/REF. NO. :
3903410
适用机型/APPLICATION :
R215-9,CLG920C,YC210-8

SL NO : SF-M5024



外径/OD:76mm
 高度/H:141/122mm
 螺纹/THD: M16*1.5mm
 对应号/REF. NO. :
 FF5327 CX0710F2
 适用机型/APPLICATION :
 YC85-8



SL NO : SF-M5025

外径/OD:93mm
 高度/H:142mm
 螺纹/THD: M20*1.5mm
 对应号/REF. NO. :
 MB220900
 适用机型/APPLICATION :
 加藤HD450,SK60-5

SL NO : SF-M5026



外径/OD:80mm
 高度/H:100mm
 螺纹/THD: M20*1.5mm
 对应号/REF. NO. :
 34462-00300
 适用机型/APPLICATION :
 PC56-7/8矮款



SL NO : SF-M5027

外径/OD:90mm
 高度/H:174mm
 螺纹/THD: M20*1.5mm
 对应号/REF. NO. :
 ME056693
 适用机型/APPLICATION :
 ZX60-5G,R60-9,DH60,PC56-7大

SL NO : SF-M5028X



外径/OD:86mm
 高度/H:182mm
 螺纹/THD: 1"-14mm
 对应号/REF. NO. :
 1R0750
 适用机型/APPLICATION :
 卡特匹勒 CAT323D



SL NO : SF-M5029

外径/OD:93mm
 高度/H:174mm
 螺纹/THD: 1"-14mm
 对应号/REF. NO. :
 16403-99002
 适用机型/APPLICATION :
 日产RE8.RF8

SL NO : SF-M5032



外径/OD:108mm
 高度/H:129.5mm
 螺纹/THD: 1"-14mm
 对应号/REF. NO. :
 23401-1440
 适用机型/APPLICATION :
 日野F20C.F17D.



SL NO : SF-M5033

外径/OD:93mm
 高度/H:214mm
 螺纹/THD: M18*1.5mm
 对应号/REF. NO. :
 ME056696,WK962/7
 适用机型/APPLICATION :
 EC210C/D,EC240C/D

SL NO : SF-M5034



外径/OD:93mm
 高度/H:141mm
 螺纹/THD: 1"-14mm
 对应号/REF. NO. :
 20514654
 适用机型/APPLICATION :
 富豪FM12.FH12



SL NO : SF-M5035

外径/OD:108mm
 高度/H:262mm
 螺纹/THD: M32*1.5mm
 对应号/REF. NO. :
 20430751
 适用机型/APPLICATION :
 EC360B/C/D



SL NO : SF-M5036

外径/OD:108mm
高度/H:200mm
螺纹/THD: 1.1/8"-16mm
对应号/REF. NO. :
ME150631
适用机型/APPLICATION :
SK450-6



SL NO : SF-M5039

外径/OD:108mm
高度/H:217mm
螺纹/THD: 1"-14mm
对应号/REF. NO. :
16403-NY000
适用机型/APPLICATION :
SY385-9/XE230-8

柴油滤清器 FUEL FILTER



SL NO : SF-M5040

外径/OD:118mm
高度/H:285mm
螺纹/THD: 1.1/4"-12mm
对应号/REF. NO. :
FF202
适用机型/APPLICATION :
PC450-7/EC360老款



SL NO : SF-M5042

外径/OD:93mm
高度/H:247mm
螺纹/THD: 1"-14mm
对应号/REF. NO. :
FS1000
适用机型/APPLICATION :
R385-9/YC460LC-8



SL NO : SF-M5043

外径/OD:118mm
高度/H:300/281mm
螺纹/THD: 1.1/4"-12mm
对应号/REF. NO. :
FS1006
适用机型/APPLICATION :
FS1006



SL NO : SF-M5044

外径/OD:93mm
高度/H:265mm
螺纹/THD: 1"-14mm
对应号/REF. NO. :
1R-0712
适用机型/APPLICATION :
CAT245B/C/D



SL NO : SF-M5044X

外径/OD:93mm
高度/H:265mm
螺纹/THD: 1"-14mm
对应号/REF. NO. :
1R-0712
适用机型/APPLICATION :
CAT245B/C/D



SL NO : SF-M5045

外径/OD:93mm
高度/H:139mm
螺纹/THD: M16*1.5mm
对应号/REF. NO. :
11711074
适用机型/APPLICATION :
EC140



SL NO : SF-M5050

外径/OD:76mm
高度/H:148mm
螺纹/THD: M16*1.5mm
对应号/REF. NO. :
WDK725
适用机型/APPLICATION :
猛狮



SL NO : SF-M5051

外径/OD:80mm
高度/H:100mm
螺纹/THD: 3/4"-16mm
对应号/REF. NO. :
23401-1330
适用机型/APPLICATION :
CAT306E



SL NO : SF-M5059

外径/OD:93mm
 高度/H:192/175mm
 螺纹/THD: 1"-14mm
 对应号/REF. NO. :
 600-311-9121
 适用机型/APPLICATION :
 PC200-7(大)



SL NO : SF-M5063

外径/OD:93mm
 高度/H:174mm
 螺纹/THD: M20*1.5mm
 对应号/REF. NO. :
 6754-71-6140
 适用机型/APPLICATION :
 PC200-8直喷机



SL NO : SF-M5064X

外径/OD:136mm
 高度/H:308mm
 螺纹/THD: 1.3/8"-16mm
 对应号/REF. NO. :
 1R0755
 适用机型/APPLICATION :
 CAT345D,CAT349D



SL NO : SF-M5065

外径/OD:108mm
 高度/H:217mm
 螺纹/THD: 1"-14mm
 对应号/REF. NO. :
 R90S
 适用机型/APPLICATION :
 奔驰泵车4141



SL NO : SF-M5069

外径/OD:75mm
 高度/H:80mm
 螺纹/THD: M20*1.5mm
 对应号/REF. NO. :
 15221-43170
 适用机型/APPLICATION :
 久保田161机型



SL NO : SF-M5071

外径/OD:108mm
 高度/H:217mm
 螺纹/THD: 1"-14mm
 对应号/REF. NO. :
 11110683
 适用机型/APPLICATION :
 EC210C/D,SY215-9



SL NO : SF-M5077

外径/OD:110mm
 高度/H:204mm
 螺纹/THD: 1"-14mm
 对应号/REF. NO. :
 23390-E0020
 适用机型/APPLICATION :
 SK200-8/SK210-8/SK350-8



SL NO : SF-M5078

外径/OD:80mm
 高度/H:148mm
 螺纹/THD: M22*1.5mm
 对应号/REF. NO. :
 600-319-3530
 适用机型/APPLICATION :
 PC120-8



SL NO : SF-M5079

外径/OD:93mm
 高度/H:175mm
 螺纹/THD: 7/8"-14mm
 对应号/REF. NO. :
 600-311-3750
 适用机型/APPLICATION :
 PC200-8/PC240-8电喷机



SL NO : SF-M5080

外径/OD:93mm
 高度/H:172mm
 螺纹/THD: 1"-14mm
 对应号/REF. NO. :
 FS1242
 适用机型/APPLICATION :
 PC200-8油水(老款)



SL NO : SF-M5081

外径/OD:110mm
高度/H:242/150mm
螺纹/THD: 1"-14
对应号/REF. NO. :
PL270
适用机型/APPLICATION :
DH215-9油水滤



SL NO : SF-M5082

外径/OD:110mm
高度/H:142/122mm
螺纹/THD: 3/4"-16
对应号/REF. NO. :
FS19594
适用机型/APPLICATION :
YC85-8,JCM908D

柴油滤清器 FUEL FILTER



SL NO : SF-M5083

外径/OD:128mm
高度/H:252mm
螺纹/THD: 1.1/4 "-12mm
对应号/REF. NO. :
600-311-4510
适用机型/APPLICATION :
PC400-7/PC450-7/PC450-8油水



SL NO : SF-M5084X

外径/OD:108mm
高度/H:237mm
螺纹/THD: 1"-14
对应号/REF. NO. :
1R0771
适用机型/APPLICATION :
CAT323D油水



SL NO : SF-M5085

外径/OD:93mm
高度/H:132/118mm
螺纹/THD: M24*1.5
对应号/REF. NO. :
600-311-4120
适用机型/APPLICATION :
PC60-8/PC70-8/PC120-8油水



SL NO : SF-M5086

外径/OD:118mm
高度/H:258mm
螺纹/THD: 1.5/8"-12
对应号/REF. NO. :
600-311-3550
适用机型/APPLICATION :
PC400-7



SL NO : SF-M5087

外径/OD:118mm
高度/H:205mm
螺纹/THD: 1"-14
对应号/REF. NO. :
53C0596 FS19816
适用机型/APPLICATION :
CLG922C/CLG936D



SL NO : SF-M5088

外径/OD:136mm
高度/H:342/308mm
螺纹/THD: 1.1/4"-12
对应号/REF. NO. :
438-5386
适用机型/APPLICATION :
CAT320D油水



SL NO : SF-M5089

外径/OD:80mm
高度/H:148mm
螺纹/THD: 13/16"-16
对应号/REF. NO. :
600-311-3870
适用机型/APPLICATION :
PC60-8/PC70-8



SL NO : SF-M5090

外径/OD:83mm
高度/H:133mm
螺纹/THD: 21.5 带放水阀
对应号/REF. NO. :
156-1200
适用机型/APPLICATION :
CAT303D/CAT305.5D



SL NO : SF-M5091

外径/OD:108mm
 高度/H:322/230mm
 螺纹/THD: 1-14
 对应号/REF. NO. :
 PL420
 适用机型/APPLICATION :
 SY215-8,DH370-9油水



SL NO : SF-M5092

外径/OD:93mm
 高度/H:98/82mm
 螺纹/THD: 1"-14
 对应号/REF. NO. :
 53C0583 FS1240
 适用机型/APPLICATION :
 CLG908C/D,YC85-8



SL NO : SF-M5094

外径/OD:125mm
 高度/H:277mm
 螺纹/THD: 1.3/8"-12
 对应号/REF. NO. :
 600-311-3841
 适用机型/APPLICATION :
 PC450-8



SL NO : SF-M5096

外径/OD:72mm
 高度/H:124mm
 螺纹/THD: 3/4"-16
 对应号/REF. NO. :
 600-311-2110
 适用机型/APPLICATION :
 CLG908C,JCM908C



SL NO : SF-M5097

外径/OD:69/87.9mm
 高度/H:135/113.5mm
 螺纹/THD: 21.6 带放水阀
 对应号/REF. NO. :
 32/92569
 适用机型/APPLICATION :
 JCB 3CX



SL NO : SF-M5098

外径/OD:69/83mm
 高度/H:197/189mm
 螺纹/THD: 16.7 带放水阀
 对应号/REF. NO. :
 32/925994 FS19793
 适用机型/APPLICATION :
 JCB8056小挖机,CAT924装载机



SL NO : SF-M5099

外径/OD:69/87.9mm
 高度/H:197/175.5mm
 螺纹/THD: 21.6 带放水阀
 对应号/REF. NO. :
 32/925869
 适用机型/APPLICATION :
 JCB8056小挖机



SL NO : SF-M5100

外径/OD:136mm
 高度/H:177mm
 螺纹/THD: M36*1.5
 对应号/REF. NO. :
 600-319-5610 600-319-5611
 适用机型/APPLICATION :
 PC200-8/PC240-8 PC360-8电喷



SL NO : SF-M5101X

外径/OD:108mm
 高度/H:190mm
 螺纹/THD: 1"-14
 对应号/REF. NO. :
 1R0769 326-1642
 适用机型/APPLICATION :
 卡特D8N,D8R,D9N装载机用



SL NO : SF-M5103X

外径/OD:108mm
 高度/H:235mm
 螺纹/THD: 1"-14
 对应号/REF. NO. :
 1R0781 326-1641 FS19968
 适用机型/APPLICATION :
 CAT345,CAT365C,CAT385C



SL NO : SF-M5104

外径/OD:69/83mm
高度/H:135/127mm
螺纹/THD: 17 带放水阀
对应号/REF. NO. :
FS19530 26560145
适用机型/APPLICATION :
帕金斯1004发电机



SL NO : SF-M5105

外径/OD:69/83mm
高度/H:154/145mm
螺纹/THD: 17 带放水阀
对应号/REF. NO. :
FS19531 26560143
适用机型/APPLICATION :
帕金斯1004发电机

柴油滤清器
FUEL FILTER



SL NO : SF-M5106

外径/OD:69/83mm
高度/H:135/127mm
螺纹/THD: 16.7 带放水阀
对应号/REF. NO. :
151-2409 FS19612
适用机型/APPLICATION :
CAT9088装载机



SL NO : SF-M5107

外径/OD:69/83mm
高度/H:154/145mm
螺纹/THD: 16.7 带放水阀
对应号/REF. NO. :
131-1812 RE53729
适用机型/APPLICATION :
强鹿发动机油水



SL NO : SF-M5108

外径/OD:90mm
高度/H:137mm
螺纹/THD: 15/16-16
对应号/REF. NO. :
1R0710 FF183
适用机型/APPLICATION :
卡特D3B推土机



SL NO : SF-M5111

外径/OD:93mm
高度/H:192/164mm
螺纹/THD: 1-14 带阀带电充
对应号/REF. NO. :
B222100000444 40C0449
适用机型/APPLICATION : /



SL NO : SF-M5112

外径/OD:93mm
高度/H:248mm
螺纹/THD: 1"-14
对应号/REF. NO. :
FS1003 4070801
适用机型/APPLICATION :
康明斯发电机



SL NO : SF-M5113

外径/OD:108mm
高度/H:200mm
螺纹/THD: M82*1.5
对应号/REF. NO. :
8983129180 5-87611007-1
8982394640 5876110071
适用机型/APPLICATION :
ZX120-5A/ZX130-5A
SH120A5, SH130A5电喷机
IHI-135NS



SL NO : SF-M5114

外径/OD:107mm
高度/H:145mm
螺纹/THD: M36*1.5
对应号/REF. NO. :
600-319-5910
适用机型/APPLICATION :
PC60-8新款



SL NO : SF-M5115

外径/OD:135mm
高度/H:265mm
螺纹/THD: M32*2.0
对应号/REF. NO. :
600-319-5410
适用机型/APPLICATION :
PC400-8新款



SL NO : SF-M5116

外径/OD:106mm
高度/H:140mm
螺纹/THD: M24*1.5
对应号/REF. NO. :
400508-00062
适用机型/APPLICATION :
DX120



SL NO : SF-M5117

外径/OD:91.5mm
高度/H:142mm
螺纹/THD: M20*1.5
对应号/REF. NO. :
4005504-00115
适用机型/APPLICATION :
DX120



SL NO : SF-M5118

外径/OD:110mm
高度/H:158mm
螺纹/THD: 1"-14
对应号/REF. NO. :
65.12503-5101
适用机型/APPLICATION :
现代R150VS



SL NO : SF-M5119

外径/OD:108mm
高度/H:193mm
螺纹/THD: 1"-14
对应号/REF. NO. :
YA00037134
适用机型/APPLICATION :
ZX360新款



SL NO : SF-M5128

外径/OD:111mm
高度/H:196mm
螺纹/THD: M24*1.5
对应号/REF. NO. :
400508-00063
适用机型/APPLICATION : /



SL NO : SF-M5129

外径/OD:108mm
高度/H:185/159mm
螺纹/THD: 1"-14
对应号/REF. NO. :
RE541747
适用机型/APPLICATION :
约翰迪尔E330LC



SL NO : SF-M5210

外径/OD:120mm
高度/H:229mm
螺纹/THD: 101
对应号/REF. NO. :
Fs1098 40C7018 53C1098
适用机型/APPLICATION :
GLG922D/GLG933D电喷



SL NO : SF-M5211

外径/OD:101.9mm
高度/H:182mm
螺纹/THD: S100*4
螺纹/THD: 80.9
对应号/REF. NO. :
Fs1098 40C7018 53C1098
适用机型/APPLICATION :
GLG922D/GLG933D电喷



SL NO : SF-M5212

外径/OD:101mm
高度/H:212mm
螺纹/THD: M100X 4-7H
对应号/REF. NO. :
FF5706 5262311
适用机型/APPLICATION :
LG6150E



SL NO : SF-M5213

外径/OD:83mm
高度/H:120mm
螺纹/THD: 17
对应号/REF. NO. :
FF42000
适用机型/APPLICATION :
/

SL NO : SW-M6001



外径/OD:93mm
高度/H:158mm
螺纹/THD: 11/16-16
对应号/REF. NO. :
WF2054
适用机型/APPLICATION :
PC200-6

SL NO : SW-M6002



外径/OD:93mm
高度/H:136mm
螺纹/THD: 11/16-16
对应号/REF. NO. :
WF2074
适用机型/APPLICATION :
Ex550 ;EX550-3 EX600H-3

柴油滤清器
FUEL FILTER

SL NO : SW-M6003



外径/OD:93mm
高度/H:101mm
螺纹/THD: 11/16-16
对应号/REF. NO. :
WF2071
适用机型/APPLICATION :
PC200-2;PC200LC-2 , PC360-7

SL NO : SW-M6004



外径/OD:93mm
高度/H:190mm
螺纹/THD: 11/16-16
对应号/REF. NO. :
WF2076 WF2075
适用机型/APPLICATION :
PC600 PC650

SL NO : SW-M6005



外径/OD:93mm
高度/H:145.5mm
螺纹/THD: M16*1.5
对应号/REF. NO. :
WF2096
适用机型/APPLICATION :
EC210B



SL NO : SO-M1001AB

最大外径/MAX OD:128mm
 最小外径/MIN OD:128mm
 总高/TOL H:A 160 B 141mm
 最大内径/MAX ID:58mm
 最小内径/MIN ID:20mm
 对应号/REF. NO. :
 ME064356(S)
 适用机型/APPLICATION :
 T850;FV413



SL NO : SO-M1002

最大外径/MAX OD:110mm
 最小外径/MIN OD:110mm
 总高/TOL H:A 190mm
 最大内径/MAX ID:32.5mm
 最小内径/MIN ID:24mm
 对应号/REF. NO. :
 ME064356(S)
 适用机型/APPLICATION :
 T850;FV413



SL NO : SO-M1003

最大外径/MAX OD:104mm
 最小外径/MIN OD:104mm
 总高/TOL H:181mm
 最大内径/MAX ID:55mm
 最小内径/MIN ID:17.2mm
 对应号/REF. NO. :
 15607-1560
 适用机型/APPLICATION :
 EK100.EP100.EF



SL NO : SO-M1004

最大外径/MAX OD:122mm
 最小外径/MIN OD:122mm
 总高/TOL H:220mm
 最大内径/MAX ID:17.3mm
 最小内径/MIN ID:17.3mm
 对应号/REF. NO. :
 15607-1530
 适用机型/APPLICATION :
 FH/RT/RU/FP



SL NO : SO-M1005

最大外径/MAX OD:122mm
 最小外径/MIN OD:122mm
 总高/TOL H:225mm
 最大内径/MAX ID:17.3mm
 最小内径/MIN ID:17.3mm
 对应号/REF. NO. :
 15607-1010
 适用机型/APPLICATION :
 EK100;EF750.EV



SL NO : SO-M1006

最大外径/MAX OD:122mm
 最小外径/MIN OD:122mm
 总高/TOL H:250mm
 最大内径/MAX ID:17.3mm
 最小内径/MIN ID:17.3mm
 对应号/REF. NO. :
 15607-1340
 适用机型/APPLICATION :
 EK100.EP100T



SL NO : SO-M1007

最大外径/MAX OD:104mm
 最小外径/MIN OD:104mm
 总高/TOL H:181mm
 最大内径/MAX ID:55mm
 最小内径/MIN ID:17.2mm
 对应号/REF. NO. :
 1-13240116-0
 适用机型/APPLICATION :
 6RA1.6SD1.12PD



SL NO : SO-M1008

最大外径/MAX OD:128mm
 最小外径/MIN OD:128mm
 总高/TOL H:183mm
 最大内径/MAX ID:24mm
 最小内径/MIN ID:24mm
 对应号/REF. NO. :
 1-13240205-0
 适用机型/APPLICATION :
 CXZ81K



SL NO : SO-M1010

最大外径/MAX OD:131mm
 最小外径/MIN OD:131mm
 总高/TOL H:235mm
 最大内径/MAX ID:20.4mm
 最小内径/MIN ID:20.4mm
 对应号/REF. NO. :
 15274-99289
 适用机型/APPLICATION :
 RD8.RD10.RF8



SL NO : SO-M1011

最大外径/MAX OD:128mm
 最小外径/MIN OD:128mm
 总高/TOL H:160mm
 最大内径/MAX ID:63mm
 最小内径/MIN ID:19mm
 对应号/REF. NO. :
 RD8.RD10.RF8
 适用机型/APPLICATION :
 RD8.RD10.RF8



SL NO : SO-M1013

外径/OD:126mm
总高/TOL H:133mm
平高/H:133mm
内径/ID:56mm
孔径/HOLE: 56mm
对应号/REF. NO. :
6610-51-4400
适用机型/APPLICATION :
D75S-3;D80-8D



SL NO : SO-M1014

外径/OD:104mm
总高/TOL H:181mm
平高/H:181mm
内径/ID:51mm
孔径/HOLE: 23mm
对应号/REF. NO. :
15607-2260
适用机型/APPLICATION :
KS-FQ,700系列



SL NO : SO-M1015

外径/OD:140mm
总高/TOL H:228mm
平高/H:207mm
内径/ID:17mm
孔径/HOLE: 17mm
对应号/REF. NO. :
15607-2280
适用机型/APPLICATION :
KS-FQ,700系列



SL NO : SO-M1016

外径/OD:83mm
总高/TOL H:214mm
平高/H:201mm
内径/ID:37mm
孔径/HOLE: 9mm
对应号/REF. NO. :
11708551
适用机型/APPLICATION :
ECB210



SL NO : SO-M1017

外径/OD:101mm
总高/TOL H:236mm
内径/ID:30mm
孔径/HOLE: 30mm
对应号/REF. NO. :
ME021254
适用机型/APPLICATION :
HD880-1



SL NO : SO-M1020

外径/OD:128mm
总高/TOL H:200mm
内径/ID:63mm
孔径/HOLE: 19mm
对应号/REF. NO. :
1-87810314-0
适用机型/APPLICATION :
CVR146



SL NO : SO-M1032

外径/OD:121mm
总高/TOL H:313mm
平高/H:300mm
内径/ID:54mm
对应号/REF. NO. :
A5411840225
适用机型/APPLICATION :
OM501LA 奔驰4



SL NO : SO-M1032

外径/OD:140mm
总高/TOL H:190mm
内径/ID:24mm
对应号/REF. NO. :
1-13240117-0
适用机型/APPLICATION :
8PD1.10PD1.10P



SL NO : SO-M1045

外径/OD:84.2mm
总高/TOL H:215mm
平高/H:201mm
内径/ID:84mm
孔径/HOLE: 37mm
对应号/REF. NO. :
0001801809
适用机型/APPLICATION :
HD350G,HD400G.



SL NO : SO-M1047

外径/OD:140mm
总高/TOL H:190mm
内径/ID:24mm
对应号/REF. NO. :
方向液压格
适用机型/APPLICATION :
福来纳,沃尔沃.



SL NO : SO-M1051

最大外径/MAX OD:79.5mm
 最小外径/MIN OD:83.2mm
 总高/TOL H:148.5mm
 平高/H:134mm
 内径/ID:39mm
 孔径/HOLE: 27.9mm
 对应号/REF. NO. :
 11708550
 适用机型/APPLICATION :
 EC140/SDLG135



SL NO : SOH-M2068

外径/OD:101mm
 高度/H:175mm
 螺纹/THD: M27*2.0mm
 对应号/REF. NO. :
 LF16352
 适用机型/APPLICATION :
 GLG922D/GLG933D电喷



SL NO : SO-M1053

最大外径/MAX OD:102mm
 最小外径/MIN OD:72mm
 总高/TOL H:223mm
 内径/ID:29mm
 对应号/REF. NO. :
 322-3155
 适用机型/APPLICATION :
 卡特CAT320D2



SL NO : SO-M2001

外径/OD:93mm
 高度/H:126mm
 螺纹/THD: 1"-12mm
 对应号/REF. NO. :
 600-211-5241
 适用机型/APPLICATION :
 小松PC60-3/5



SL NO : SO-M2002

外径/OD:93mm
 高度/H:84mm
 螺纹/THD: 1"-12mm
 对应号/REF. NO. :
 600-211-6241
 适用机型/APPLICATION :
 小松95,PC60-6



SL NO : SO-M2003

外径/OD:108mm
 高度/H:214mm
 螺纹/THD: 1.1/8"-16mm
 对应号/REF. NO. :
 6736-51-5120
 适用机型/APPLICATION :
 小松PC200-1,12;



SL NO : SO-M2004

外径/OD:108mm
 高度/H:170mm
 螺纹/THD: 1.1/8"-16mm
 对应号/REF. NO. :
 600-211-5121
 适用机型/APPLICATION :
 KS192-6N,PC200



SL NO : SO-M2005

外径/OD:93mm
 高度/H:169mm
 螺纹/THD: 1"-16mm
 对应号/REF. NO. :
 LF3349
 适用机型/APPLICATION :
 康明斯S6095L



SL NO : SO-M2006

外径/OD:76mm
 高度/H:86mm
 螺纹/THD: 3/4"-16mm
 对应号/REF. NO. :
 600-211-2110
 适用机型/APPLICATION :
 PC60-7C(新款) ;



SL NO : SO-M2007

外径/OD:108mm
 高度/H:220mm
 螺纹/THD: M32*1.5mm
 对应号/REF. NO. :
 517950
 适用机型/APPLICATION :
 E320 E320L Ks1



SL NO : SO-M2008

外径/OD:108mm
高度/H:262mm
螺纹/THD: 1.1/8"-16mm
对应号/REF. NO. :
1R0739
适用机型/APPLICATION :
卡特320;E200B;



SL NO : SO-M2008X

外径/OD:108mm
高度/H:262mm
螺纹/THD: 1.1/8"-16mm
对应号/REF. NO. :
1R0739
适用机型/APPLICATION :
卡特320;E200B;



SL NO : SO-M2009

外径/OD:108mm
高度/H:211mm
螺纹/THD: 1.1/2"-12mm
对应号/REF. NO. :
4206089
适用机型/APPLICATION :
日立EX200-1/2/



SL NO : SO-M2010

外径/OD:118mm
高度/H:250mm
螺纹/THD: 1.3/8"-16mm
对应号/REF. NO. :
4283860
适用机型/APPLICATION :
日立EX200-1/2/



SL NO : SO-M2011

外径/OD:108mm
高度/H:160mm
螺纹/THD: M20*1.5mm
对应号/REF. NO. :
1-13240161-0
适用机型/APPLICATION :
五十铃6BD1.6BD



SL NO : SO-M2012

外径/OD:108mm
高度/H:160mm
螺纹/THD: 1.1/8"-16mm
对应号/REF. NO. :
1-1320160-2
适用机型/APPLICATION :
阿特拉斯GA75



SL NO : SO-M2013

外径/OD:90mm
高度/H:100mm
螺纹/THD: M18*1.5mm
对应号/REF. NO. :
HE014838
适用机型/APPLICATION :
HD400-5 HD7005



SL NO : SO-M2014

外径/OD:108mm
高度/H:182mm
螺纹/THD: M26*1.5mm
对应号/REF. NO. :
ME088532
适用机型/APPLICATION :
加藤HD700-5/7



SL NO : SO-M2015

外径/OD:118mm
高度/H:210mm
螺纹/THD: 1.1/2"-12mm
对应号/REF. NO. :
4484495
适用机型/APPLICATION :
日立ZX230;ZAX2



SL NO : SO-M2016

外径/OD:102mm
高度/H:125mm
螺纹/THD: M20*1.5mm
对应号/REF. NO. :
ME004099
适用机型/APPLICATION :
加藤HD400-5HD8



SL NO : SO-M2017

外径/OD:102mm
 高度/H:151mm
 螺纹/THD: 1"-12mm
 对应号/REF. NO. :
 五十铃4BE1/4BD
 适用机型/APPLICATION :
 卡特320;E200B;



SL NO : SO-M2018

外径/OD:125mm
 高度/H:200mm
 螺纹/THD: M36*1.5mm
 对应号/REF. NO. :
 ME074013
 适用机型/APPLICATION :
 加藤SK200-2 KS141C



SL NO : SO-M2019

外径/OD:80mm
 高度/H:80mm
 螺纹/THD: M20*1.5mm
 对应号/REF. NO. :
 MD352626
 适用机型/APPLICATION :
 阿特拉斯GA75



SL NO : SO-M2020

外径/OD:108mm
 高度/H:210mm
 螺纹/THD: 1.1/2"-16mm
 对应号/REF. NO. :
 15607-1731
 适用机型/APPLICATION :
 日立EX270-2;EX220-2, 3

SL NO : SO-M2021

外径/OD:108mm
 高度/H:210mm
 螺纹/THD: 1.1/2"-16mm
 对应号/REF. NO. :
 15607-1733
 适用机型/APPLICATION :
 金龙大巴, 日野发动机



SL NO : SO-M2022

外径/OD:108mm
 高度/H:262mm
 螺纹/THD: 1.1/8"-16mm
 对应号/REF. NO. :
 466634-3
 适用机型/APPLICATION :
 富豪FL10/L160



SL NO : SO-M2023

外径/OD:108mm
 高度/H:262mm
 螺纹/THD: 1.3/8"-16mm
 对应号/REF. NO. :
 477556-5
 适用机型/APPLICATION :
 富豪FI10



SL NO : SO-M2024

外径/OD:93mm
 高度/H:138mm
 螺纹/THD: 1"-16mm
 对应号/REF. NO. :
 6732-51-5140
 适用机型/APPLICATION :
 LF3345



SL NO : SO-M2025

外径/OD:136mm
 高度/H:308mm
 螺纹/THD: 1.1/2"-16mm
 对应号/REF. NO. :
 1R-0716
 适用机型/APPLICATION :
 3408;3412



SL NO : SO-M2025X

外径/OD:136mm
 高度/H:308mm
 螺纹/THD: 1.1/2"-16mm
 对应号/REF. NO. :
 1R-0716
 适用机型/APPLICATION :
 道依茨DELTZ



SL NO : SO-M2026

外径/OD:118mm
高度/H:212mm
螺纹/THD: 1.1/2"-16mm
对应号/REF. NO. :
15607-2190A
适用机型/APPLICATION :
SK200-8



SL NO : SO-M2027

外径/OD:90mm
高度/H:100mm
螺纹/THD: M20*1.5mm
对应号/REF. NO. :
8-97049708-1
适用机型/APPLICATION :
五十铃4JA1.4JB



SL NO : SO-M2028

外径/OD:118mm
高度/H:210mm
螺纹/THD:1.1/2"-12
对应号/REF. NO. :
8-94391049-0
适用机型/APPLICATION :
五十铃6HE1;6HH



SL NO : SO-M2029

外径/OD:108mm
高度/H:270mm
螺纹/THD: 1.1/2"-12
对应号/REF. NO. :
37540-01101
适用机型/APPLICATION :
阿特拉斯GA75



SL NO : SO-M2030

外径/OD:118mm
高度/H:249mm
螺纹/THD:1.1/2"-12
对应号/REF. NO. :
3313279
适用机型/APPLICATION :
康明斯LF670 K



SL NO : SO-M2031

外径/OD:118mm
高度/H:247mm
螺纹/THD:1.3/8"-16
对应号/REF. NO. :
3889311
适用机型/APPLICATION :
康明斯LF777



SL NO : SO-M2032

外径/OD:118mm
高度/H:285mm
螺纹/THD:1.1/2"-12
对应号/REF. NO. :
LF3325
适用机型/APPLICATION :
阿特拉斯GA75



SL NO : SO-M2033

外径/OD:118mm
高度/H:295mm
螺纹/THD:2.1/4"-12
对应号/REF. NO. :
3318853
适用机型/APPLICATION :
康明斯LF3000



SL NO : SO-M2034

外径/OD:118mm
高度/H:295mm
螺纹/THD:2.1/4"-12
对应号/REF. NO. :
LF9009
适用机型/APPLICATION :
PC360-7



SL NO : SO-M2035

外径/OD:118mm
高度/H:295mm
螺纹/THD:M95*2.5
对应号/REF. NO. :
3101869 LF9001
适用机型/APPLICATION :
PC450-8



SL NO : SO-M2040

外径/OD:93mm
 高度/H:212mm
 螺纹/THD: 1"-12mm
 对应号/REF. NO. :
 65.05510.5007S
 适用机型/APPLICATION :
 EC210D



SL NO : SO-M2041

外径/OD:118mm
 高度/H:202mm
 螺纹/THD: 1.1/2"-12mm
 对应号/REF. NO. :
 23518667
 适用机型/APPLICATION :
 底律发电组



SL NO : SO-M2042

外径/OD:93mm
 高度/H:139mm
 螺纹/THD:3/4"-16
 对应号/REF. NO. :
 15208-43G00
 适用机型/APPLICATION :
 SK75-8



SL NO : SO-M2046

外径/OD:68mm
 高度/H:81mm
 螺纹/THD: M20*1.5
 对应号/REF. NO. :
 MD135737
 适用机型/APPLICATION :
 PC40



SL NO : SO-M2047

外径/OD:102mm
 高度/H:151mm
 螺纹/THD:M26*1.5
 对应号/REF. NO. :
 ME013307
 适用机型/APPLICATION :
 4D33 ~ 36 , 6D31



SL NO : SO-M2048

外径/OD:102mm
 高度/H:102mm
 螺纹/THD: 1"-12
 对应号/REF. NO. :
 32A40-00100
 适用机型/APPLICATION :
 三菱叉车S4S三



SL NO : SO-M2049

外径/OD:118mm
 高度/H:251mm
 螺纹/THD:1.3/8"-16
 对应号/REF. NO. :
 4266385
 适用机型/APPLICATION :
 EX400-1 KS218-6



SL NO : SO-M2054

外径/OD:95mm
 高度/H:172mm
 螺纹/THD: M27*2.0
 对应号/REF. NO. :
 LF16015,W950/26
 适用机型/APPLICATION :
 依维柯AEF60712发电机, 188KW



SL NO : SO-M2061

外径/OD:93mm
 高度/H:172mm
 螺纹/THD:1-12
 对应号/REF. NO. :
 81879134
 适用机型/APPLICATION :
 玉柴YC85-8,玉柴发动机



SL NO : SO-M2062

外径/OD:96mm
 高度/H:140mm
 螺纹/THD:3/4"-16
 对应号/REF. NO. :
 HH151-32430
 适用机型/APPLICATION :
 久保田165机型

SL NO : SO-M2063



外径/OD:93mm
高度/H:95mm
螺纹/THD: 3/4"-16
对应号/REF. NO. :
HH1CO-32430
适用机型/APPLICATION :
CAT306E/CAT307E/KX183/KX185

SL NO : SO-M2064



外径/OD:93mm
高度/H:174mm
螺纹/THD:1.1/8"-16
对应号/REF. NO. :
LF3970
适用机型/APPLICATION :
R215-9

SL NO : SO-M2065



外径/OD:135mm
高度/H:260mm
螺纹/THD: M46*2.0
对应号/REF. NO. :
P502444,26312-83C10
适用机型/APPLICATION :
R375LC-7, R385LC-7

SL NO : SO-M2066



外径/OD:118mm
高度/H:237mm
螺纹/THD: 2.1/4"-12
对应号/REF. NO. :
1295155H1
适用机型/APPLICATION : /

机油滤清器 OIL FILTER

SL NO : SO-M2067



外径/OD:108mm
高度/H:206mm
螺纹/THD: 1.1/2"-16
对应号/REF. NO. :
65.05510-5032A
适用机型/APPLICATION :
大宇6120DRC3

SL NO : SOH-M2069



外径/OD:91mm
高度/H:160mm
螺纹/THD:
对应号/REF. NO. :
LF17356;LF17519
适用机型/APPLICATION :
福田轻卡

SL NO : SO-M2070



外径/OD:93mm
高度/H:170mm
螺纹/THD: M22*1.5
对应号/REF. NO. :
W950/38
适用机型/APPLICATION :
JCB 4DX/JCB 3DX

SL NO : SO-M2071



外径/OD:129mm
高度/H:177mm
螺纹/THD: 1.5/8"-12
对应号/REF. NO. :
RE521420
适用机型/APPLICATION :
约翰迪尔E330LC

SL NO : SO-M2072



外径/OD:93mm
高度/H:200mm
螺纹/THD: M24*1.5
对应号/REF. NO. :
462-1171
适用机型/APPLICATION : /



SL NO : SH-M1601

最大外径/MAX OD:150mm
 最小外径/MIN OD:150mm
 总高/TOL H:450mm
 平高/H:450mm
 最大内径/MAX ID:110mm
 最小内径/MIN ID:110mm
 孔径/HOLE: 0mm
 对应号/REF. NO. :
 205-60-51430
 适用机型/APPLICATION :
 PC220-1/2/5



SL NO : SH-M1602

最大外径/MAX OD:150mm
 最小外径/MIN OD:150mm
 总高/TOL H:300mm
 平高/H : 300mm
 最大内径/MAX ID:110mm
 最小内径/MIN ID:110mm
 孔径/HOLE: 0mm
 对应号/REF. NO. :
 195-60-16320
 适用机型/APPLICATION :
 PC200-3



SL NO : SH-M1603

最大外径/MAX OD:114mm
 最小外径/MIN OD:114mm
 总高/TOL H:276mm
 平高/H:276mm
 最大内径/MAX ID:72mm
 最小内径/MIN ID:72mm
 孔径/HOLE: 0mm
 对应号/REF. NO. :
 689-37310012
 适用机型/APPLICATION :
 HD1250;HD700-5



SL NO : SH-M1604

最大外径/MAX OD:114mm
 最小外径/MIN OD:114mm
 总高/TOL H:375mm
 平高/H:375mm
 最大内径/MAX ID:72mm
 最小内径/MIN ID:72mm
 孔径/HOLE: 0mm
 对应号/REF. NO. :
 689-38210012
 适用机型/APPLICATION :
 HD850GS;HD880-



SL NO : SH-M1605

最大外径/MAX OD:128mm
 最小外径/MIN OD:128mm
 总高/TOL H:288mm
 平高/H:288mm
 最大内径/MAX ID:85mm
 最小内径/MIN ID:85mm
 孔径/HOLE: 0mm
 对应号/REF. NO. :
 175-60-27380
 适用机型/APPLICATION :
 PC100-1,2,3



SL NO : SH-M1606

最大外径/MAX OD:100mm
 最小外径/MIN OD:100mm
 总高/TOL H:210mm
 平高/H:210mm
 最大内径/MAX ID:63mm
 最小内径/MIN ID:63mm
 孔径/HOLE: 0mm
 对应号/REF. NO. :
 154-60-12170
 适用机型/APPLICATION :
 PC60-1,2,3,5



SL NO : SH-M1607

最大外径/MAX OD:112mm
 最小外径/MIN OD:112mm
 总高/TOL H:292mm
 平高/H:292mm
 最大内径/MAX ID:70mm
 最小内径/MIN ID:70mm
 孔径/HOLE: 0mm
 对应号/REF. NO. :
 198-49-11440
 适用机型/APPLICATION :
 PC80-1;SH100;S



SL NO : SH-M1608

最大外径/MAX OD:142mm
 最小外径/MIN OD:142mm
 总高/TOL H:427mm
 平高/H:418mm
 最大内径/MAX ID:98mm
 最小内径/MIN ID:98mm
 孔径/HOLE: 0mm
 对应号/REF. NO. :
 126-2081
 适用机型/APPLICATION :
 CAT320B;320C



SL NO : SH-M1609

最大外径/MAX OD:156mm
 最小外径/MIN OD:150mm
 总高/TOL H:466mm
 平高/H:430mm
 最大内径/MAX ID:0mm
 最小内径/MIN ID:98mm
 孔径/HOLE: 0mm
 对应号/REF. NO. :
 4448402
 适用机型/APPLICATION :
 ZAXIS200;210;2



SL NO : SH-M1610

最大外径/MAX OD:150mm
 最小外径/MIN OD:150mm
 总高/TOL H:296mm
 平高/H:296mm
 最大内径/MAX ID:84mm
 最小内径/MIN ID:84mm
 孔径/HOLE: 0mm
 对应号/REF. NO. :
 31E3-4527
 适用机型/APPLICATION :
 R130LC ; R130LC



SL NO : SH-M1611

外径/OD:150mm
高/H:450mm
最大内径/MAX ID:110mm
最小内径/MIN ID:110mm
对应号/REF. NO. :
4180416
适用机型/APPLICATION :
EX200-2, EX200-5



SL NO : SH-M1611/1

外径/OD:150mm
高/H:450mm
最大内径/MAX ID:110mm
最小内径/MIN ID:110mm
对应号/REF. NO. :
4180416
适用机型/APPLICATION :
EX200-2, EX200-5



SL NO : SH-M1612

外径/OD:50mm
总高/TOL H:150.5mm
平高/H:146mm
内径/ID:26mm
对应号/REF. NO. :
226557-42471
适用机型/APPLICATION :
EX200-1,2,3,5, EX100, EX120



SL NO : SH-M1613

外径/OD:50mm
总高/TOL H:80.5mm
平高/H:76mm
内径/ID:26mm
对应号/REF. NO. :
E85700111
适用机型/APPLICATION :
E200B, E320



SL NO : SH-M1614

外径/OD:42mm
总高/TOL H:87.5mm
平高/H:83mm
内径/ID:23mm
对应号/REF. NO. :
4294135
适用机型/APPLICATION :
SH200;LS2800FJ;R200LC;R360LC



SL NO : SH-M1681

外径/OD:220mm
总高/TOL H:530mm
平高/H:500mm
内径/ID:96mm
对应号/REF. NO. :
YXQ-220*96*530
适用机型/APPLICATION :
玉柴YC360-8最新款



SL NO : SH-M1614T

外径/OD:42mm
总高/TOL H:87mm
平高/H:83mm
内径/ID:23mm
对应号/REF. NO. :
400504-00241
适用机型/APPLICATION :
DX215-9,DX220-9C,DX225-9C,DX380LC-9C



SL NO : SH-M1615

外径/OD:150mm
高/H:450mm
最大内径/MAX ID:84mm
最小内径/MIN ID:84mm
对应号/REF. NO. :
E131-0212
适用机型/APPLICATION :
R200LC; R200-3-5-6, R210-3, R210-5,
R220-5, R225-7,R260-5, R280LC, R300LC-5



SL NO : SH-M1616

外径/OD:120mm
高/H:220mm
最大内径/MAX ID:77mm
最小内径/MIN ID:77mm
对应号/REF. NO. :
31EE-01060
适用机型/APPLICATION :
R55-3, R60-7, R800W-3



SL NO : SH-M1617

外径/OD:110mm
总高/TOL H:102mm
平高/H:102mm
最大内径/MAX ID:61mm
最小内径/MIN ID:61mm
对应号/REF. NO. :
21W-60-41121
适用机型/APPLICATION :
PC60-7(新款),PC55-7



SL NO : SH-M1617

外径/OD:110mm
 总高/TOL H:102mm
 平高/H:102mm
 最大内径/MAX ID:61mm
 最小内径/MIN ID:61mm
 对应号/REF. NO. :
 21W-60-41121
 适用机型/APPLICATION :
 PC60-7(新款),PC55-7



SL NO : SH-M1618

外径/OD:112mm
 总高/TOL H:525mm
 平高/H:480mm
 内径/ID:57mm
 对应号/REF. NO. :
 21W-60-41121
 适用机型/APPLICATION :
 PC60-7(新款),PC55-7



SL NO : SH-M1619

外径/OD:150mm
 总高/TOL H:200mm
 平高/H:200mm
 最大内径/MAX ID:92mm
 最小内径/MIN ID:92mm
 对应号/REF. NO. :
 207-60-71180
 适用机型/APPLICATION :
 PC200-7主回油



SL NO : SH-M1619T

外径/OD:150mm
 总高/TOL H:200.5mm
 平高/H:200mm
 最大内径/MAX ID:91.5mm
 最小内径/MIN ID:91.5mm
 对应号/REF. NO. :
 207-60-71180
 适用机型/APPLICATION :
 PC200-7主回油



SL NO : SH-M1620/1T

外径/OD:142mm
 高/H:130mm
 最大内径/MAX ID:97mm
 最小内径/MIN ID:97mm
 对应号/REF. NO. :
 ZD11G20000
 适用机型/APPLICATION :
 SK200-6/SH200



SL NO : SH-M1620T

外径/OD:142mm
 高/H:130mm
 最大内径/MAX ID:97mm
 最小内径/MIN ID:97mm
 对应号/REF. NO. :
 ZD11G20000
 适用机型/APPLICATION :
 SK200-6/SH200



SL NO : SH-M1621

外径/OD:167mm
 高/H:152mm
 内径/ID:15mm
 对应号/REF. NO. :
 KHJ1400
 适用机型/APPLICATION :
 SH120



SL NO : SH-M1622

外径/OD:167mm
 高/H:240mm
 最大内径/MAX ID:15mm
 最小内径/MIN ID:12mm
 孔径/HOLE: 12mm
 对应号/REF. NO. :
 KHJ0738
 适用机型/APPLICATION :
 SH300、SH200-2、SH120A2



SL NO : SH-M1623

外径/OD:120mm
 高/H:151mm
 最大内径/MAX ID:18mm
 最小内径/MIN ID:18mm
 孔径/HOLE: 12mm
 对应号/REF. NO. :
 KHJ0996
 适用机型/APPLICATION :
 SH60,SH75、SH120A3



SL NO : SH-M1624

外径/OD:100mm
 高/H:231mm
 最大内径/MAX ID:45mm
 最小内径/MIN ID:45mm
 孔径/HOLE: 12mm
 对应号/REF. NO. :
 175-49-02414
 适用机型/APPLICATION :
 PC120-3/D75S-3/D80-21/D80-18



SL NO : SH-M1625

外径/OD:100mm
 高/H:235mm
 最大内径/MAX ID:63mm
 最小内径/MIN ID:63mm
 对应号/REF. NO. :
 165-69-32630
 适用机型/APPLICATION :
 山推TY160



SL NO : SH-M1626

外径/OD:112mm
 高/H:450mm
 最大内径/MAX ID:70mm
 最小内径/MIN ID:70mm
 对应号/REF. NO. :
 234-60-31330
 适用机型/APPLICATION :
 GD705-3,4 /CS360-2



SL NO : SH-M1627

外径/OD:110mm
 总高/TOL H:459mm
 平高/H:453mm
 最大内径/MAX ID:69mm
 最小内径/MIN ID:69mm
 对应号/REF. NO. :
 EL100
 适用机型/APPLICATION :
 UH081,UH081LC



SL NO : SH-M1628

外径/OD:128mm
 高/H:280mm
 最大内径/MAX ID:85mm
 最小内径/MIN ID:85mm
 对应号/REF. NO. :
 9J5461
 适用机型/APPLICATION :
 966D,970F, 980装载机



SL NO : SH-M1629

外径/OD:180mm
 高/H:450mm
 最大内径/MAX ID:110mm
 最小内径/MIN ID:110mm
 对应号/REF. NO. :
 4333469
 适用机型/APPLICATION :
 EX400;EX400-3



SL NO : SH-M1630

外径/OD:150mm
 高/H:350mm
 最大内径/MAX ID:84mm
 最小内径/MIN ID:84mm
 对应号/REF. NO. :
 31E9-1019
 适用机型/APPLICATION :
 R220LC-3/5, R290LC-3



SL NO : SH-M1631

外径/OD:110mm
 高/H:229mm
 最大内径/MAX ID:45mm
 最小内径/MIN ID:45mm
 对应号/REF. NO. :
 424-16-11140
 适用机型/APPLICATION :
 WA70-1;WA75;WA100-1/3



SL NO : SH-M1632

外径/OD:110mm
 高/H:220mm
 最大内径/MAX ID:70mm
 最小内径/MIN ID:70mm
 对应号/REF. NO. :
 689-37110220
 适用机型/APPLICATION :
 SH60, SH75



SL NO : SH-M1633

外径/OD:128mm
 总高/TOL H:231mm
 平高/H:225mm
 最大内径/MAX ID:85mm
 最小内径/MIN ID:85mm
 对应号/REF. NO. :
 132-8876
 适用机型/APPLICATION :
 D50-15,D60,977L, D8H



SL NO : SH-M1634

外径/OD:180mm
 高/H:327mm
 最大内径/MAX ID:115mm
 最小内径/MIN ID:115mm
 对应号/REF. NO. :
 KSJ1929
 适用机型/APPLICATION :
 LS4300FJ;SH300, MS450-5



SL NO : SH-M1635

外径/OD:42mm
 总高/TOL H:54.5mm
 平高/H:45mm
 内径/ID:23mm
 对应号/REF. NO. :
 4294130
 适用机型/APPLICATION :
 日立ZX55挖掘机/SK200-6



SL NO : SH-M1635T

外径/OD:40mm
 总高/TOL H:50mm
 平高/H:47mm
 内径/ID:22mm
 对应号/REF. NO. :
 4294130
 适用机型/APPLICATION :
 日立ZX55挖掘机/SK200-6



SL NO : SH-M1637

外径/OD:100mm
 高/H:275mm
 内径/ID:23mm
 对应号/REF. NO. :
 16Y-60-13000
 适用机型/APPLICATION :
 TY160推土机



SL NO : SH-M1639

外径/OD:90mm
 总高/TOL H:287.5mm
 平高/H:275mm
 最大内径/MAX ID:49mm
 最小内径/MIN ID:49mm
 对应号/REF. NO. :
 3501404
 适用机型/APPLICATION :
 UH07-1;UH09-7



SL NO : SH-M1640

外径/OD:83mm
 高/H:275mm
 最大内径/MAX ID:60mm
 最小内径/MIN ID:60mm
 对应号/REF. NO. :
 KAJ-0030
 适用机型/APPLICATION :
 S160

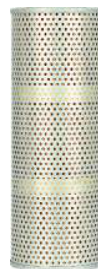

SL NO : SH-M1641

外径/OD:100mm
 高/H:275mm
 最大内径/MAX ID:60mm
 最小内径/MIN ID:60mm
 对应号/REF. NO. :
 16Y-60-13000
 适用机型/APPLICATION :
 山推TY160, D60P, D60-6



SL NO : SH-M1642

外径/OD:170mm
 高/H:450mm
 最大内径/MAX ID:110mm
 最小内径/MIN ID:110mm
 对应号/REF. NO. :
 208-60-61150
 适用机型/APPLICATION :
 GD511, 小松平地机



SL NO : SH-M1642T

外径/OD:170mm
 高/H:450mm
 最大内径/MAX ID:110mm
 最小内径/MIN ID:110mm
 对应号/REF. NO. :
 208-60-61150
 适用机型/APPLICATION :
 GD511, 小松平地机



SL NO : SH-M1643

外径/OD:90mm
 总高/TOL H:357mm
 平高/H:345mm
 最大内径/MAX ID:49.5mm
 最小内径/MIN ID:49.5mm
 对应号/REF. NO. :
 4225846
 适用机型/APPLICATION :
 EX60



SL NO : SH-M1655

外径/OD:83mm
 总高/TOL H:228mm
 平高/H:228mm
 最大内径/MAX ID:50.5mm
 最小内径/MIN ID:50.5mm
 对应号/REF. NO. :
 P2.0923.01
 适用机型/APPLICATION :
 三菱搅拌车液压油滤芯



SL NO : SH-M1655/1

外径/OD:83mm
总高/TOL H:228mm
平高/H:228mm
最大内径/MAX ID:50.5mm
最小内径/MIN ID:50.5mm
对应号/REF. NO. :
P2.0923.01
适用机型/APPLICATION :
三菱搅拌车液压油滤芯



SL NO : SH-M1655/1

外径/OD:83mm
总高/TOL H:228mm
平高/H:228mm
最大内径/MAX ID:50.5mm
最小内径/MIN ID:50.5mm
对应号/REF. NO. :
P2.0923.01
适用机型/APPLICATION :
三菱搅拌车液压油滤芯



SL NO : SH-M1655T

外径/OD:83mm
总高/TOL H:228mm
平高/H:228mm
最大内径/MAX ID:50.5mm
最小内径/MIN ID:50.5mm
对应号/REF. NO. :
P2.0923.01
适用机型/APPLICATION :
三菱搅拌车液压油滤芯



SL NO : SH-M1681

外径/OD:220mm
总高/TOL H:530mm
平高/H:500mm
内径/ID:96mm
对应号/REF. NO. :
YXQ-220*96*530
适用机型/APPLICATION :
玉柴YC360-8最新款



SL NO : SH-M1930

外径/OD:156mm
总高/TOL H:410mm
平高/H:405mm
最大内径/MAX ID:65mm
最小内径/MIN ID:65mm
对应号/REF. NO. :
53C0515
适用机型/APPLICATION :
柳工CLG922E,CLG926E



SL NO : SH-M1669

外径/OD:40mm
高/H:38mm
内径/ID:36mm
对应号/REF. NO. :
1669
适用机型/APPLICATION :
PC50先导格



SL NO : SH-M1941

外径/OD:148mm
高/H:257mm
最大内径/MAX ID:92mm
最小内径/MIN ID:88mm
对应号/REF. NO. :
YN52V01025R100
适用机型/APPLICATION :
SK250-10,SK260-10



SL NO : SH-M1670

外径/OD:88mm
总高/TOL H:231mm
平高/H:231mm
最大内径/MAX ID:61mm
最小内径/MIN ID:61mm
对应号/REF. NO. :
172175-73710
适用机型/APPLICATION :
洋马挖机VIO55



SL NO : SH-M1673

外径/OD:108mm
总高/TOL H:200mm
平高/H:195mm
内径/ID:30mm
对应号/REF. NO. :
RC08183A001B
适用机型/APPLICATION :
久保田KX151/KX161矮款回油 (新款)



SL NO : SH-M1673/1

外径/OD:108mm
高/H:240mm
内径/ID:52mm
对应号/REF. NO. :
RC08183A001B
适用机型/APPLICATION :
久保田KX151/KX161矮款回油 (新款)



SL NO : SH-M1674

外径/OD:108mm
 总高/TOL H:280mm
 平高/H:242mm
 内径/ID:30mm
 对应号/REF. NO. :
 RC08183A002A
 适用机型/APPLICATION :
 久保田161机型



SL NO : SH-M1675

外径/OD:102mm
 高/H:102mm
 内径/ID:32mm
 对应号/REF. NO. :
 0030D010BN4HC
 适用机型/APPLICATION :
 柳工200-2 柳工225



SL NO : SH-M1677

外径/OD:180mm
 总高/TOL H:200mm
 平高/H:200mm
 最大内径/MAX ID:110mm
 最小内径/MIN ID:110mm
 对应号/REF. NO. :
 208-60-71122
 适用机型/APPLICATION :
 PC400-7/8,PC450-7/8



SL NO : SH-M1679

外径/OD:180mm
 高/H:500mm
 最大内径/MAX ID:100mm
 最小内径/MIN ID:82mm
 对应号/REF. NO. :
 NLX-630*10
 适用机型/APPLICATION :
 HD1023-5/徐挖XCG240-8



SL NO : SH-M1683

外径/OD:150mm
 总高/TOL H:655mm
 平高/H:630mm
 内径/ID:98mm
 对应号/REF. NO. :
 208-60-71122
 适用机型/APPLICATION :
 PC400-7/8,PC450-7/8



SL NO : SH-M1688

外径/OD:96mm
 总高/TOL H:195mm
 平高/H:178mm
 内径/ID:48mm
 对应号/REF. NO. :
 HF6891
 适用机型/APPLICATION :
 柳工CLG906D/CLG908D



SL NO : SH-M1690

外径/OD:190mm
 总高/TOL H:565mm
 平高/H:550mm
 最大内径/MAX ID:105mm
 最小内径/MIN ID:90mm
 对应号/REF. NO. :
 TLX666A/10
 适用机型/APPLICATION :
 福田:FR210-7/FR220-7 FR230-7



SL NO : SH-M1691

外径/OD:150mm
 总高/TOL H:500mm
 平高/H:500mm
 最大内径/MAX ID:110mm
 最小内径/MIN ID:110mm
 对应号/REF. NO. :
 TLX235L
 适用机型/APPLICATION :
 徐工XE150B/XE210/XE215C/XE260C/XE265C



SL NO : SH-M1692

外径/OD:143mm
 总高/TOL H:480mm
 平高/H:445mm
 内径/ID:96mm
 对应号/REF. NO. :
 LX386U
 适用机型/APPLICATION :
 龙工LG6225D/柳工CLG936D



SL NO : SH-M1695

外径/OD:143mm
 总高/TOL H:362mm
 平高/H:328mm
 内径/ID:96mm
 对应号/REF. NO. :
 53C0055
 适用机型/APPLICATION :
 柳工CLG920D/CLG922D



SL NO : SH-M1699

外径/OD:120mm
高/H:402mm
最大内径/MAX ID:75mm
最小内径/MIN ID:75mm
对应号/REF. NO. :
TLX369M/10
适用机型/APPLICATION :
徐工XE80/XE85



SL NO : SH-M1702

外径/OD:74mm
高/H:134mm
内径/MAX ID:35mm
对应号/REF. NO. :
/
适用机型/APPLICATION :
金龙客车, 转向



SL NO : SH-M1703

外径/OD:180mm
总高/TOL H:525mm
平高/H:500mm
最大内径/MAX ID:85mm
最小内径/MIN ID:14mm
孔径/HOLE: 14mm
对应号/REF. NO. :
8971725491
适用机型/APPLICATION :
威克特重工V323



SL NO : SH-M1704

外径/OD:85mm
总高/TOL H:254mm
平高/H:250mm
内径/ID:42mm
对应号/REF. NO. :
YXQ-85*42-254
适用机型/APPLICATION :
玉柴:YC35-8



SL NO : SH-M1707

外径/OD:118mm
总高/TOL H:330mm
平高/H:320mm
最大内径/MAX ID:60mm
最小内径/MIN ID:60mm
对应号/REF. NO. :
/
适用机型/APPLICATION :
临工SDLG685



SL NO : SH-M1710

外径/OD:150mm
总高/TOL H:340mm
平高/H:340mm
最大内径/MAX ID:110mm
最小内径/MIN ID:110mm
对应号/REF. NO. :
YXQ-150*110-340
适用机型/APPLICATION :
玉柴YC60-8/雷沃FR65-7



SL NO : SH-M1713

外径/OD:114mm
总高/TOL H:415mm
平高/H:385mm
内径/ID:68mm
对应号/REF. NO. :
53C0170
适用机型/APPLICATION :
柳工CLG915C/D



SL NO : SH-M1714

外径/OD:110mm
总高/TOL H:305mm
平高/H:300mm
最大内径/MAX ID:81mm
最小内径/MIN ID:81mm
对应号/REF. NO. :
TH35005
适用机型/APPLICATION :
SWE70N9/SWE80N/山河智能新款



SL NO : SH-M1715

外径/OD:111mm
总高/TOL H:510mm
平高/H:502mm
内径/ID:60mm
对应号/REF. NO. :
HNX-400*10Q2
适用机型/APPLICATION :
山河智能SWE90/SWE150 徐工XE135C/XE250



SL NO : SH-M1717

外径/OD:150mm
总高/TOL H:548mm
平高/H:540mm
内径/ID:90mm
对应号/REF. NO. :
LSX-450*10Q2
适用机型/APPLICATION :
山河智能SWE210/SWE230/SWE330



SL NO : SH-M1718
 最大外径/MAX OD:156mm
 最小外径/MIN OD:150mm
 总高/TOL H:468mm
 平高/H:435mm
 内径/ID:110mm
 对应号/REF. NO. :
 53C0066
 适用机型/APPLICATION :
 柳工CLG205/CLG220 老款回油



SL NO : SH-M1722
 外径/OD:170mm
 总高/TOL H:600mm
 平高/H:600mm
 最大内径/MAX ID:110mm
 最小内径/MIN ID:110mm
 对应号/REF. NO. :
 803177679
 适用机型/APPLICATION :
 徐工XE335C/XE370/XE490/XE500



SL NO : SH-M1726
 外径/OD:170mm
 总高/TOL H:550mm
 平高/H:550mm
 最大内径/MAX ID:110mm
 最小内径/MIN ID:110mm
 对应号/REF. NO. :
 885-0505501
 适用机型/APPLICATION :
 玉柴YC210-8/YC230-8



SL NO : SH-M1728
 外径/OD:150mm
 总高/TOL H:497mm
 平高/H:495mm
 最大内径/MAX ID:90mm
 最小内径/MIN ID:110mm
 对应号/REF. NO. :
 TL402C
 适用机型/APPLICATION :
 龙工LG6150



SL NO : SH-M1731
 外径/OD:180mm
 总高/TOL H:400mm
 平高/H:400mm
 最大内径/MAX ID:110mm
 最小内径/MIN ID:82mm
 对应号/REF. NO. :
 41200072
 适用机型/APPLICATION :
 临工SDLG660



SL NO : SH-M1744
 外径/OD:150mm
 总高/TOL H:425mm
 平高/H:425mm
 最大内径/MAX ID:100mm
 最小内径/MIN ID:100mm
 对应号/REF. NO. :
 60200365
 适用机型/APPLICATION :
 三一;SY235-9新款回油



SL NO : SH-M1748
 外径/OD:150mm
 总高/TOL H:615mm
 平高/H:610mm
 内径/ID:90mm
 对应号/REF. NO. :
 /
 适用机型/APPLICATION :
 詹阳JY210E/JY230E 贵矿液压滤



SL NO : SH-M1751
 外径/OD:120mm
 总高/TOL H:390mm
 平高/H:372mm
 最大内径/MAX ID:84mm
 最小内径/MIN ID:84mm
 对应号/REF. NO. :
 /
 适用机型/APPLICATION :
 CAT312D/CAT315D新款



SL NO : SH-M1758
 最大外径/MAX OD:71mm
 最小外径/MIN OD:71mm
 总高/TOL H:127mm
 平高/H:122mm
 最大内径/MAX ID:28mm
 最小内径/MIN ID:28mm
 对应号/REF. NO. :
 ZL366QX-63*5
 适用机型/APPLICATION :
 玉柴YC13-8,YC210-8/YC230-8管路滤



SL NO : SH-M1759
 外径/OD:108mm
 总高/TOL H:292mm
 平高/H:272mm
 内径/ID:40mm
 对应号/REF. NO. :
 803172727
 适用机型/APPLICATION :
 卡特CAT305.5D新款,CAT306E/ CAT307D新款



SL NO : SH-M1765

最大外径/MAX OD:112mm
最小外径/MIN OD:112mm
总高/TOL H:480mm
平高/H:437mm
内径/ID:56mm
对应号/REF. NO. :
PC-CO-01-01040A
适用机型/APPLICATION :
厦工80/806/SY55-9/SY75-9



SL NO : SH-M1772

外径/OD:45mm
总高/TOL H:80mm
平高/H:76mm
内径/ID:17mm
对应号/REF. NO. :
JFX-20*10H
适用机型/APPLICATION :
SY135-9/SY215-9/三一挖机通用



SL NO : SH-M1773

外径/OD:35mm
总高/TOL H:91mm
平高/H:88mm
内径/ID:12mm
对应号/REF. NO. :
CJS4-100
适用机型/APPLICATION :
福田雷沃80先导/柳工CLG907C/徐工XE80/XE90



SL NO : SH-M1775

外径/OD:50mm
总高/TOL H:107mm
平高/H:103mm
内径/ID:18mm
对应号/REF. NO. :
820-8514200
适用机型/APPLICATION :
玉柴YC55-8/YC60-8



SL NO : SH-M1776

外径/OD:42mm
总高/TOL H:86mm
平高/H:82mm
内径/ID:22mm
对应号/REF. NO. :
60308000154
适用机型/APPLICATION :
厦工XG806D/XG808D/龙工LG6230D



SL NO : SH-M1779

外径/OD:53mm
总高/TOL H:82mm
平高/H:78mm
内径/ID:21mm
对应号/REF. NO. :
J213-84A-021000
适用机型/APPLICATION :
中联210先导滤/徐工XE150D/
JCM907D/JCM921D



SL NO : SH-M1851

外径/OD:74mm
总高/TOL H:107mm
平高/H:102mm
内径/ID:32mm
对应号/REF. NO. :
853-8504001
适用机型/APPLICATION :
柳工CLG205/YC85-8/YC135-8



SL NO : SH-M1852

外径/OD:54mm
总高/TOL H:112mm
平高/H:107mm
内径/ID:26mm
对应号/REF. NO. :
31Q6-20340
适用机型/APPLICATION :
现代R219-9/R225-9 R275-9



SL NO : SH-M1853

外径/OD:47mm
总高/TOL H:84mm
平高/H:78mm
内径/ID:23mm
对应号/REF. NO. :
53C0267
适用机型/APPLICATION :
柳工 : CLG915D/CLG922D
柳工通用先导格



SL NO : SH-M1854

最大外径/MAX OD:153mm
最小外径/MIN OD:150mm
总高/TOL H:436mm
平高/H:78mm
最大内径/MAX ID:95mm
最小内径/MIN ID:98mm
对应号/REF. NO. :
4656605
适用机型/APPLICATION :
ZX200-3新款

SL NO : SH-M1858/1

外径/OD:103mm
 总高/TOL H:185mm
 平高/H:180mm
 最大内径/MAX ID:55mm
 最小内径/MIN ID:8mm
 孔径/HOLE: 8mm
 对应号/REF. NO. :
 OEM08-112
 适用机型/APPLICATION :
 久保田60



SL NO : SH-M1868

外径/OD:141mm
 高/H:250mm
 最大内径/MAX ID:68mm
 最小内径/MIN ID:60mm
 孔径/HOLE: 8mm
 对应号/REF. NO. :
 830D-0501602
 适用机型/APPLICATION :
 山河智能:SWE45/玉柴YC35/FR60-7



SL NO : SH-M1864

外径/OD:135mm
 总高/TOL H:450mm
 平高/H:450mm
 最大内径/MAX ID:110mm
 最小内径/MIN ID:110mm
 对应号/REF. NO. :
 KRJ15830
 适用机型/APPLICATION :
 SH360HD



SL NO : SH-M1865

外径/OD:129mm
 总高/TOL H:178mm
 平高/H:178mm
 最大内径/MAX ID:85mm
 最小内径/MIN ID:85mm
 对应号/REF. NO. :
 4T0522
 适用机型/APPLICATION :
 卡特D8推土机,3408发动机



SL NO : SH-M1868

外径/OD:141mm
 高/H:250mm
 最大内径/MAX ID:68mm
 最小内径/MIN ID:60mm
 对应号/REF. NO. :
 830D-0501602
 适用机型/APPLICATION :
 山河智能:SWE45/玉柴YC35/FR60-7



SL NO : SH-M1869

外径/OD:83mm
 总高/TOL H:222mm
 平高/H:218mm
 最大内径/MAX ID:42mm
 最小内径/MIN ID:42mm
 对应号/REF. NO. :
 YR52V01002P2
 适用机型/APPLICATION :
 合肥振宇小挖机用/SK70/SK75-8



SL NO : SH-M1870

外径/OD:103mm
 总高/TOL H:330mm
 平高/H:310mm
 最大内径/MAX ID:75mm
 最小内径/MIN ID:52.5mm
 对应号/REF. NO. :
 NX-400
 适用机型/APPLICATION :
 山河智能:SWE65/SWE70,SWE80(老款)



SL NO : SH-M1872

外径/OD:145mm
 总高/TOL H:450mm
 平高/H:440mm
 内径/ID:50mm
 对应号/REF. NO. :
 TLX666B/10
 适用机型/APPLICATION :
 雷沃:FR150-7



SL NO : SH-M1873

外径/OD:152mm
 高/H:525mm
 最大内径/MAX ID:100mm
 最小内径/MIN ID:85mm
 对应号/REF. NO. :
 D6612324L
 适用机型/APPLICATION :
 R934B/R944B



SL NO : SH-M1874

外径/OD:53mm
 总高/TOL H:125mm
 平高/H:120mm
 内径/ID:21mm
 对应号/REF. NO. :
 60045726
 适用机型/APPLICATION :
 SY358-9/SY465-9/SY485-9



SL NO : SH-M1875
 最大外径/MAX OD:170mm
 最小外径/MIN OD:143mm
 高/H:425mm
 内径/ID:98mm
 对应号/REF. NO. :
 60014121
 适用机型/APPLICATION :
 SY365C-9/SY385C-9/ SY465C-9



SL NO : SH-M1876
 外径/OD:170mm
 高/H:663mm
 最大内径/MAX ID:100mm
 最小内径/MIN ID:85mm
 对应号/REF. NO. :
 7373881
 适用机型/APPLICATION :
 R914/R944



SL NO : SH-M1877
 外径/OD:150mm
 总高/TOL H:451mm
 平高/H:441mm
 最大内径/MAX ID:84mm
 最小内径/MIN ID:84mm
 对应号/REF. NO. :
 31Q6-01280
 适用机型/APPLICATION :
 R215-9/R225-9现代-9系列用



SL NO : SH-M1878
 外径/OD:150mm
 总高/TOL H:450mm
 平高/H:448mm
 最大内径/MAX ID:90mm
 最小内径/MIN ID:110mm
 对应号/REF. NO. :
 TL402A
 适用机型/APPLICATION :
 龙工LG6085D/6090D



SL NO : SH-M1879
 外径/OD:90mm
 总高/TOL H:400mm
 平高/H:388mm
 最大内径/MAX ID:48mm
 最小内径/MIN ID:48mm
 对应号/REF. NO. :
 TLX368C
 适用机型/APPLICATION :
 徐工XE40/XE60/XE60C



SL NO : SH-M1880
 外径/OD:90mm
 总高/TOL H:400mm
 平高/H:395mm
 内径/ID:90mm
 对应号/REF. NO. :
 LX545B-10
 适用机型/APPLICATION :
 华力185



SL NO : SH-M1883
 外径/OD:180mm
 总高/TOL H:523mm
 平高/H:502mm
 最大内径/MAX ID:84mm
 最小内径/MIN ID:90mm
 对应号/REF. NO. :
 /
 适用机型/APPLICATION :
 XCG210-8



SL NO : SH-M1884
 外径/OD:112mm
 总高/TOL H:380mm
 平高/H:375mm
 内径/ID:82mm
 对应号/REF. NO. :
 TLXB-17
 适用机型/APPLICATION :
 沃得W60-7老款



SL NO : SH-M1885
 外径/OD:112mm
 总高/TOL H:515mm
 平高/H:510mm
 内径/ID:82mm
 对应号/REF. NO. :
 YXQ-112*82*510
 适用机型/APPLICATION :
 沃得60-8新款, 沃得85-7/W139-7/W150-7



SL NO : SH-M1886
 最大外径/MAX OD:196mm
 最小外径/MIN OD:195mm
 总高/TOL H:460mm
 平高/H:450mm
 内径/ID:110mm
 对应号/REF. NO. :
 3310138
 适用机型/APPLICATION :
 SC330.8/SC360.8



SL NO : SH-M1890

外径/OD:150mm
 总高/TOL H:448mm
 平高/H:423mm
 最大内径/MAX ID:95mm
 最小内径/MIN ID:95mm
 对应号/REF. NO. :
 YXZ-150*96-420
 适用机型/APPLICATION :
 柳工装载机



SL NO : SH-M1891

最大外径/MAX OD:165mm
 最小外径/MIN OD:160mm
 总高/TOL H:540mm
 平高/H:503mm
 内径/ID:110mm
 对应号/REF. NO. :
 803308664
 适用机型/APPLICATION :
 徐工XE150新款



SL NO : SH-M1892

最大外径/MAX OD:156mm
 最小外径/MIN OD:150mm
 总高/TOL H:592mm
 平高/H:561mm
 内径/ID:98mm
 对应号/REF. NO. :
 /
 适用机型/APPLICATION :
 龙工LG6245D/LG6265D



SL NO : SH-M1893

外径/OD:73mm
 总高/TOL H:202mm
 平高/H:184mm
 内径/ID:34mm
 对应号/REF. NO. :
 1020003483
 适用机型/APPLICATION :
 沃得W35-7



SL NO : SH-M1894

外径/OD:115mm
 总高/TOL H:330mm
 平高/H:296mm
 内径/ID:68mm
 对应号/REF. NO. :
 0660R010
 适用机型/APPLICATION :
 鸿得利泵车用液压精滤/沃得W60-8新款



SL NO : SH-M1895

外径/OD:160mm
 高/H:605mm
 最大内径/MAX ID:90mm
 最小内径/MIN ID:60mm
 对应号/REF. NO. :
 WYX-700*10Q
 适用机型/APPLICATION :
 彭浦SW330ES



SL NO : SH-M1896

外径/OD:130mm
 总高/TOL H:323mm
 平高/H:290mm
 内径/ID:86mm
 对应号/REF. NO. :
 13150133
 适用机型/APPLICATION :
 力士德SC130-8



SL NO : SH-M1899

最大外径/MAX OD:155mm
 最小外径/MIN OD:150mm
 高/H:340mm
 内径/ID:98mm
 对应号/REF. NO. :
 /
 适用机型/APPLICATION :
 竹内TB140



SL NO : SH-M1901

外径/OD:150mm
 总高/TOL H:515mm
 平高/H:510mm
 内径/ID:90mm
 对应号/REF. NO. :
 WYX-700*10Q2
 适用机型/APPLICATION :
 彭浦SW210E



SL NO : SH-M1902

外径/OD:120mm
 总高/TOL H:300mm
 平高/H:295mm
 最大内径/MAX ID:70mm
 最小内径/MIN ID:19mm
 对应号/REF. NO. :
 53C0011
 适用机型/APPLICATION :
 柳工CLG856装载机



SL NO : SH-M1911

外径/OD:52mm
总高/TOL H:165mm
平高/H:162mm
内径/ID:21mm
对应号/REF. NO. :
HX-25*20
适用机型/APPLICATION :
ZY220



SL NO : SH-M1912

外径/OD:44mm
总高/TOL H:108mm
平高/H:102mm
内径/ID:21mm
对应号/REF. NO. :
/
适用机型/APPLICATION :
临工SDLG660



SL NO : SH-M1913

外径/OD:60mm
总高/TOL H:105mm
平高/H:102mm
内径/ID:24mm
对应号/REF. NO. :
YXQ-60*24-105
适用机型/APPLICATION :
山东常岭18J振动压路机/利勃海尔R924D



SL NO : SH-M1916

最大外径/MAX OD:33mm
最小外径/MIN OD:30.5mm
总高/TOL H:145mm
平高/H:141mm
内径/ID:21mm
对应号/REF. NO. :
207-60-61250
适用机型/APPLICATION :
PC300-7/PC350-7/8, PC360-7/8,
PC400-6朱仔泵滤



SL NO : SH-M1918

外径/OD:150mm
总高/TOL H:630mm
平高/H:610mm
内径/ID:100mm
对应号/REF. NO. :
/
适用机型/APPLICATION :
JY210E,JY230E

SL NO : SH-M1919

外径/OD:103mm
高/H:220mm
内径/ID:52mm
对应号/REF. NO. :
RD431-62122
适用机型/APPLICATION :
KX183/KX185新款



SL NO : SH-M1923

外径/OD:28mm
高/H:101mm
内径/ID:15mm
对应号/REF. NO. :
YN5000020F1
适用机型/APPLICATION :
SK200-8,SK350-8,神钢通用



SL NO : SH-M1943

外径/OD:140mm
总高/TOL H:539mm
平高/H:525mm
内径/ID:63mm
对应号/REF. NO. :
/
适用机型/APPLICATION :
E330LC,E360LC



SL NO : SH-M1944

最大外径/MAX OD:24mm
最小外径/MIN OD:21mm
高/H:79mm
最大内径/MAX ID:8mm
最小内径/MIN ID:9mm
对应号/REF. NO. :
704-28-02751
适用机型/APPLICATION :
PC200-5, 齿轮泵滤



SL NO : SH-M1945

外径/OD:44mm
高/H:164mm
最大内径/MAX ID:29mm
最小内径/MIN ID:8mm
对应号/REF. NO. :
21N6231221
适用机型/APPLICATION :
PC300-6,PC400-6, PC400-7液压泵滤



SL NO : SH-M1946

最大外径/MAX OD:43mm
 最小外径/MIN OD:20mm
 高/H:95mm
 内径/ID:23mm
 对应号/REF. NO. :
 20Y-60-31430
 适用机型/APPLICATION :
 PC270-7液压泵滤



SL NO : SH-M1947

最大外径/MAX OD:60mm
 最小外径/MIN OD:60mm
 高/H:201mm
 最大内径/MAX ID:39mm
 最小内径/MIN ID:8mm
 对应号/REF. NO. :
 21N6231226
 适用机型/APPLICATION :
 PC800,PC110-7/PC1250-7液压泵滤



SL NO : SH-M1937

外径/OD:152mm
 高/H:46mm
 内径/ID:96mm
 对应号/REF. NO. :
 803423781
 适用机型/APPLICATION :
 SY485H



SL NO : SH-M1686

外径/OD:71mm
 总高/TOL H:116mm
 平高/H:106mm
 内径/ID:27mm
 对应号/REF. NO. :
 YXQ-71*27*116
 适用机型/APPLICATION :
 玉柴YC360-8最新款



SL NO : SH-M3001

外径/OD:150mm
 总高/TOL H:132mm
 平高/H:129mm
 内径/ID:90mm
 孔径/HOLE: M10*1.5
 对应号/REF. NO. :
 172162-73700
 适用机型/APPLICATION :
 EX220-1,2 , MS180-8



SL NO : SH-M3002

外径/OD:150mm
 总高/TOL H:195mm
 平高/H:189mm
 内径/ID:76mm
 孔径/HOLE: M10*1.5
 对应号/REF. NO. :
 205-60-51270
 适用机型/APPLICATION :
 PC200-3,5; PC220-2;3, 20HT



SL NO : SH-M3003

外径/OD:150mm
 总高/TOL H:134mm
 平高/H:129mm
 内径/ID:76mm
 孔径/HOLE: M10*1.5
 对应号/REF. NO. :
 E85700711
 适用机型/APPLICATION :
 E200B;E320



SL NO : SH-M3004

外径/OD:150mm
 总高/TOL H:94mm
 平高/H:89mm
 最大内径/MAX ID:77mm
 最小内径/MIN ID:77mm
 对应号/REF. NO. :
 3501403
 适用机型/APPLICATION :
 UH07-5,7



SL NO : SH-M3005

外径/OD:150mm
 总高/TOL H:136mm
 平高/H:130mm
 内径/ID:115mm
 孔径/HOLE: M10*1.5
 对应号/REF. NO. :
 158-9107
 适用机型/APPLICATION :
 320B, 320C



SL NO : SH-M3006

外径/OD:150mm
 总高/TOL H:94mm
 平高/H:88mm
 内径/ID:100mm
 孔径/HOLE: M10*1.5
 对应号/REF. NO. :
 207-60-21311
 适用机型/APPLICATION :
 PC200-6



SL NO : SH-M3007

外径/OD:108.5mm
总高/TOL H:179mm
平高/H:179mm
内径/ID:62mm
孔径/HOLE: M10*1.5
对应号/REF. NO. :
201-60-22150
适用机型/APPLICATION :
PC60-1,3,5



SL NO : SH-M3008

外径/OD:95mm
总高/TOL H:157mm
平高/H:157mm
内径/ID:50mm
孔径/HOLE: M10*1.5
对应号/REF. NO. :
203-60-21141
适用机型/APPLICATION :
PC60-6



SL NO : SH-M3009

外径/OD:150mm
总高/TOL H:94mm
平高/H:88mm
内径/ID:76mm
孔径/HOLE: M10*1.5
对应号/REF. NO. :
KNJ1847
适用机型/APPLICATION :
SH120



SL NO : SH-M3010

外径/OD:150mm
总高/TOL H:96mm
平高/H:90mm
内径/ID:62mm
孔径/HOLE: M10*1.5
对应号/REF. NO. :
/
适用机型/APPLICATION :
HD250



SL NO : SH-M3011

外径/OD:125mm
总高/TOL H:165mm
平高/H:157mm
内径/ID:62mm
孔径/HOLE: M10*1.5
对应号/REF. NO. :
31M5-70010
适用机型/APPLICATION :
R55-3,R55-5



SL NO : SH-M3012

外径/OD:150mm
总高/TOL H:197mm
平高/H:192mm
内径/ID:90mm
孔径/HOLE: M10*1.5
对应号/REF. NO. :
KT1081
适用机型/APPLICATION :
SH300;SH340;SH350



SL NO : SH-M3013

外径/OD:150mm
总高/TOL H:144mm
平高/H:138mm
内径/ID:76mm
孔径/HOLE: M12*1.75
对应号/REF. NO. :
2474-9016A
适用机型/APPLICATION :
DH200, DH220, HD220-2-3, DH258LC-V



SL NO : SH-M3014

外径/OD:150mm
总高/TOL H:200mm
平高/H:193mm
内径/ID:100mm
孔径/HOLE: M12*1.5
对应号/REF. NO. :
KRJ4008
适用机型/APPLICATION :
SH200



SL NO : SH-M3015

外径/OD:200mm
总高/TOL H:196mm
平高/H:190mm
内径/ID:96mm
孔径/HOLE: M12*1.75
对应号/REF. NO. :
31E3-0595
适用机型/APPLICATION :
R200LC, R200-3-5-6, R210-3, R210-5



SL NO : SH-M3016

外径/OD:180mm
高/H:190mm
最大内径/MAX ID:85mm
最小内径/MIN ID:82mm
对应号/REF. NO. :
JX630*100
适用机型/APPLICATION :
HD1023-5



SL NO : SH-M3018

外径/OD:125mm
总高/TOL H:136mm
平高/H:129mm
内径/ID:76mm
孔径/HOLE: M10*1.5
对应号/REF. NO. :
4626878
适用机型/APPLICATION :
EX100, EX120



SL NO : SH-M3019

外径/OD:200mm
总高/TOL H:137mm
平高/H:130mm
内径/ID:115mm
孔径/HOLE: M10*1.5
对应号/REF. NO. :
FH304
适用机型/APPLICATION :
HD1250, SH220



SL NO : SH-M3020

外径/OD:200mm
高/H:140mm
内径/ID:138mm
孔径/HOLE: M10*1.5
对应号/REF. NO. :
/
适用机型/APPLICATION :
SK300-3/6



SL NO : SH-M3021

外径/OD:125mm
总高/TOL H:110mm
平高/H:105mm
内径/ID:100mm
孔径/HOLE: M10*1.5
对应号/REF. NO. :
21W-60-41150
适用机型/APPLICATION :
PC200-8



SL NO : SH-M3022

外径/OD:42mm
总高/TOL H:87.5mm
平高/H:83mm
内径/ID:23mm
对应号/REF. NO. :
205-60-51270
适用机型/APPLICATION :
PC200-1,2,3,5;PC300-1,2;SK200



SL NO : SH-M3023

外径/OD:200mm
高/H:190mm
内径/ID:115mm
孔径/HOLE: M10*1.5
对应号/REF. NO. :
2481U9032
适用机型/APPLICATION :
JCM922C/JCM936D



SL NO : SH-M3024

外径/OD:200mm
总高/TOL H:95mm
平高/H:90mm
内径/ID:115mm
孔径/HOLE: M10*1.5
对应号/REF. NO. :
1141-00010
适用机型/APPLICATION :
EC210BLC/R



SL NO : SH-M3025

外径/OD:125mm
总高/TOL H:110mm
平高/H:105mm
内径/ID:100mm
孔径/HOLE: M10*1.5
对应号/REF. NO. :
21W-60-41150
适用机型/APPLICATION :
PC200-8



SL NO : SH-M3028

外径/OD:125mm
总高/TOL H:133mm
平高/H:126mm
内径/ID:90mm
孔径/HOLE: M10*1.5
对应号/REF. NO. :
14375002
适用机型/APPLICATION :
ZX200/ZX240/ZX300 电喷机通用



SL NO : SH-M3029

外径/OD:120mm
总高/TOL H:220mm
平高/H:215mm
内径/ID:60mm
孔径/HOLE: M12*1.75
对应号/REF. NO. :
B222100000457
适用机型/APPLICATION :
三一-SY65-8/SY75-8



SL NO : SH-M3030

外径/OD:142mm
总高/TOL H:130mm
平高/H:125mm
内径/ID:95mm
孔径/HOLE: M10*1.5
对应号/REF. NO. :
53C0169
适用机型/APPLICATION :
柳工CLG915D



SL NO : SH-M3031

外径/OD:180mm
总高/TOL H:285mm
平高/H:280mm
内径/ID:90mm
孔径/HOLE: M12*1.5
对应号/REF. NO. :
73040100139
适用机型/APPLICATION :
山河智能SWE230,SWE330



SL NO : SH-M3032

外径/OD:160mm
总高/TOL H:202mm
平高/H:195mm
内径/ID:113mm
孔径/HOLE: M12*1.75
对应号/REF. NO. :
EF-063
适用机型/APPLICATION :
龙工LG6215D/L6G225D



SL NO : SH-M3033

外径/OD:100mm
总高/TOL H:89mm
平高/H:84mm
内径/ID:50mm
孔径/HOLE: M10*1.5
对应号/REF. NO. :
JP9913
适用机型/APPLICATION :
洋马小挖机



SL NO : SH-M3034

外径/OD:200mm
总高/TOL H:208mm
平高/H:202mm
内径/ID:170mm
孔径/HOLE: M10*1.5
对应号/REF. NO. :
153-6896
适用机型/APPLICATION :
CAT360C/D



SL NO : SH-M3036

外径/OD:125mm
总高/TOL H:135mm
平高/H:128mm
内径/ID:100mm
孔径/HOLE: M10*1.5
对应号/REF. NO. :
22B-60-11160
适用机型/APPLICATION :
PC200-7



SL NO : SH-M3046

外径/OD:88mm
总高/TOL H:320mm
平高/H:295mm
内径/ID:60mm
孔径/HOLE: M10*1.5
对应号/REF. NO. :
53C0156
适用机型/APPLICATION :
柳工CLG906



SL NO : SH-M3048

外径/OD:150mm
总高/TOL H:295mm
平高/H:290mm
内径/ID:90mm
孔径/HOLE: M10*1.5
对应号/REF. NO. :
53C0002
适用机型/APPLICATION :
柳工CLG908D/CLG920D



SL NO : SH-M3051

外径/OD:120mm
总高/TOL H:147mm
平高/H:142mm
内径/ID:69mm
孔径/HOLE: M10*1.5
对应号/REF. NO. :
803172301
适用机型/APPLICATION :
徐工XE80/XE85/XE90



SL NO : SH-M3053

外径/OD:87mm
总高/TOL H:310mm
平高/H:295mm
内径/ID:57mm
孔径/HOLE: 0
对应号/REF. NO. :
53C0239
适用机型/APPLICATION :
柳工CLG906D,CLG907D



SL NO : SH-M3054
 外径/OD:150mm
 总高/TOL H:130mm
 平高/H:125mm
 内径/ID:100mm
 孔径/HOLE: M12*1.5
 对应号/REF. NO. :
 B22210000235
 适用机型/APPLICATION :
 SY215-9/SY235-9



SL NO : SH-M3055
 外径/OD:100mm
 总高/TOL H:178mm
 平高/H:158mm
 螺丝孔/THD:G1.1/4"-11
 对应号/REF. NO. :
 WFC10C*80
 适用机型/APPLICATION :
 PC40-7/8,PC56-7/8



SL NO : SH-M3056
 外径/OD:150mm
 总高/TOL H:108mm
 平高/H:90mm
 内径/ID:91mm
 孔径/HOLE: M10*1.5
 对应号/REF. NO. :
 TLX235B
 适用机型/APPLICATION :
 玉柴挖机YC65,YC85



SL NO : SH-M3059
 外径/OD:150mm
 总高/TOL H:135mm
 平高/H:114mm
 内径/ID:90mm
 孔径/HOLE: M10*1.5
 对应号/REF. NO. :
 TL380A/10
 适用机型/APPLICATION :
 福田雷沃FR150/FR170



SL NO : SH-M3061
 外径/OD:120mm
 总高/TOL H:145mm
 平高/H:140mm
 内径/ID:60mm
 孔径/HOLE: M10*1.5
 对应号/REF. NO. :
 WU-100*180F-J
 适用机型/APPLICATION :
 福田雷沃FR60/FR80



SL NO : SH-M3062
 外径/OD:115mm
 总高/TOL H:177mm
 平高/H:162mm
 螺丝孔/THD:G1.1/2"-12
 对应号/REF. NO. :
 RD411-62110
 适用机型/APPLICATION :
 久保田KX151/KX161/KX163



SL NO : SH-M3067
 外径/OD:140mm
 总高/TOL H:156mm
 平高/H:143mm
 螺丝孔/THD:M60
 对应号/REF. NO. :
 D8030014
 适用机型/APPLICATION :
 龙工LG6060/LG6065



SL NO : SH-M3068
 外径/OD:150mm
 总高/TOL H:135mm
 平高/H:130mm
 内径/ID:100mm
 孔径/HOLE: M10*1.5
 对应号/REF. NO. :
 EF-058B
 适用机型/APPLICATION :
 厦工XG821/XG822/XG833



SL NO : SH-M3068
 外径/OD:160mm
 总高/TOL H:150mm
 平高/H:145mm
 内径/ID:113mm
 孔径/HOLE: M10*1.5
 对应号/REF. NO. :
 885-0505501
 适用机型/APPLICATION :
 玉柴YC210-8/YC230-8



SL NO : SH-M3068
 外径/OD:150mm
 总高/TOL H:255mm
 平高/H:250mm
 内径/ID:90mm
 孔径/HOLE: M10*1.5
 对应号/REF. NO. :
 53C0291
 适用机型/APPLICATION :
 柳工CLG936D/CLG939D



SL NO : SH-M3082

外径/OD:200mm
总高/TOL H:265mm
平高/H:260mm
内径/ID:90mm
孔径/HOLE: M10*1.5
对应号/REF. NO. :
WU-260*200-J
适用机型/APPLICATION :
中联330/360



SL NO : SH-M3086

外径/OD:200mm
总高/TOL H:388mm
平高/H:380mm
内径/ID:114mm
孔径/HOLE: M10*1.5
对应号/REF. NO. :
60045726
适用机型/APPLICATION :
SY365,SY385,SY375



SL NO : SH-M3086

外径/OD:180mm
平高/H:160mm
内径/ID:100mm
内径/ID:82mm
对应号/REF. NO. :
4120000720001
适用机型/APPLICATION :
临工LG685



SL NO : SH-M3098

外径/OD:86mm
总高/TOL H:185mm
平高/H:163mm
内径/ID:M52*2.0
孔径/HOLE: 0
对应号/REF. NO. :
WU-250*100
适用机型/APPLICATION :
玉柴YC35-6/YC50-8



SL NO : SH-M3098

外径/OD:180mm
总高/TOL H:210mm
平高/H:193mm
内径/ID:85mm
孔径/HOLE: M10*1.5
对应号/REF. NO. :
EF-290D-100
适用机型/APPLICATION :
XE210旧款



SL NO : SH-M3116

外径/OD:125mm
总高/TOL H:0mm
平高/H:112mm
内径/ID:75mm
孔径/HOLE: M10*1.5
对应号/REF. NO. :
WU-250*100
适用机型/APPLICATION :
竹内:TB175C



SL NO : SH-M3102

外径/OD:180mm
总高/TOL H:205mm
平高/H:190mm
内径/ID:M62*2.0
孔径/HOLE: 0
对应号/REF. NO. :
WU-400*180F-JDF
适用机型/APPLICATION :
XE150新款



SL NO : SH-M3103

外径/OD:105mm
总高/TOL H:225mm
平高/H:193mm
内径/ID:65mm
孔径/HOLE: 0
对应号/REF. NO. :
WU-400*180F-JDF
适用机型/APPLICATION :
FR60老款



SL NO : SH-M3105

外径/OD:180mm
总高/TOL H:275mm
平高/H:262mm
内径/ID:85mm
孔径/HOLE: M14
对应号/REF. NO. :
WU-400*180F-JDF
适用机型/APPLICATION :
CXG240-8,徐工XE215D,XE265D



SL NO : SH-M3106

外径/OD:180mm
总高/TOL H:288mm
平高/H:278mm
内径/ID:85mm
孔径/HOLE: 0
对应号/REF. NO. :
WU-400*180F-JDF
适用机型/APPLICATION :
威克特重工V323



SL NO : SH-M3114

外径/OD:180mm
总高/TOL H:315mm
平高/H:305mm
内径/ID:85mm
孔径/HOLE: M10*1.5
对应号/REF. NO. :
860121090
适用机型/APPLICATION :
XE335C/XE370



SL NO : SH-M3114

外径/OD:180mm
总高/TOL H:205mm
平高/H:190mm
内径/ID:102mm
孔径/HOLE: M84*2.0
对应号/REF. NO. :
YLXD-13B
适用机型/APPLICATION :
XE150D



SL NO : SH-M3104

最大外径/MAX OD:132mm
最小外径/MIN OD:65mm
平高/H:138mm
内径/ID:38mm
孔径/HOLE: 1.4/4"-11
对应号/REF. NO. :
4331922
适用机型/APPLICATION :
ZX40/ZX55 , PC30-2/PC40-2



SL NO : SH-M3117

外径/OD:170mm
总高/TOL H:245mm
平高/H:240mm
内径/ID:108mm
孔径/HOLE: M10*1.5
对应号/REF. NO. :
5C31922
适用机型/APPLICATION :
柳工CLG933E



SL NO : SH-M3123

外径/OD:150mm
总高/TOL H:300mm
平高/H:295mm
内径/ID:100mm
孔径/HOLE: M12*1.75
对应号/REF. NO. :
EF-080KL-100
适用机型/APPLICATION :
国机ZG3330LC-9,ZG3365LC-9

SL NO : SC-M9001



长/L:250mm
宽/W:215mm
高/H: 26mm
对应号/REF. NO. :
17801-11070
适用机型/APPLICATION :
R75挖机, PC300-6

SL NO : SC-M9002



长/L:250mm
宽/W:215mm
高/H: 26mm
对应号/REF. NO. :
11703980
适用机型/APPLICATION :
L110E, L120D, L120E, L150E, L180D,
L180E, L220D, L330D 卡车,
沃尔沃装载机空调滤芯

SL NO : SC-M9003



长/L:435mm
宽/W:123mm
宽/W:110mm
高/H: 26mm
对应号/REF. NO. :
11703979
适用机型/APPLICATION :
沃尔沃EC210D/EC240D/EC360D L70F,L90F,
L180C, L220D 卡车, 沃尔沃装载机空调滤芯

SL NO : SC-M9004



长/L:201mm
宽/W:200mm
高/H: 20mm
对应号/REF. NO. :
20Y-979-6261
适用机型/APPLICATION :
小松WA380装载

SL NO : SC-M9005



长/L:251mm
宽/W:140mm
高/H: 20mm
对应号/REF. NO. :
17M-911-3530
适用机型/APPLICATION :
卡特320B/C,PC200-7,PC220-7,
PC210-7前置滤(内滤) 旧款

SL NO : SC-M9006



长/L:600mm
宽/W:123mm
高/H: 25mm
对应号/REF. NO. :
41-1278
适用机型/APPLICATION :
E320/320B外置

SL NO : SC-M9007P



长/L:244mm
宽/W:107mm
高/H: 20mm
对应号/REF. NO. :
OK9A5-61-52XA
适用机型/APPLICATION :
现代R190,R160LC-7

SL NO : SC-M9008

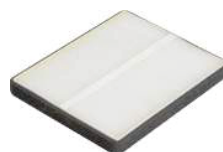

长/L:200mm
宽/W:171mm
宽/W:165mm
高/H: 20mm
对应号/REF. NO. :
OK9A5-61-52XA
适用机型/APPLICATION :
现代R190,R160LC-7

SL NO : SC-M9009



长/L:270mm
宽/W:270mm
高/H: 25mm
对应号/REF. NO. :
BOA91559
适用机型/APPLICATION :
/

SL NO : SC-M9010



长/L:218mm
宽/W:222mm
宽/W:203mm
高/H: 30mm
对应号/REF. NO. :
51186-41870
适用机型/APPLICATION :
神钢SK200-7 神钢200系列通用



SL NO : SC-M9011
 长/L:182mm
 宽/W:167mm
 宽/W:143mm
 高/H: 42mm
 对应号/REF. NO. :
 2039796591,203-979-6591
 适用机型/APPLICATION :
 小松PC200-3, 小松7型机前置,
 PC200-6通用, PC120-6小机头

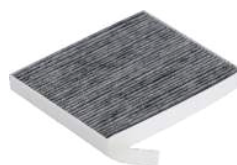

SL NO : SC-M9012A
 长/L:240mm
 宽/W:264mm
 宽/W:195mm
 高/H: 24mm
 对应号/REF. NO. :
 2039796850, 303-979-6850
 适用机型/APPLICATION :
 PC200-6大), PC60-7小机,
 PC120-6, PC300内置

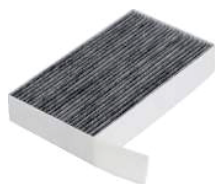

SL NO : SC-M9012B
 长/L:242mm
 宽/W:200mm
 宽/W:132mm
 高/H: 38mm
 对应号/REF. NO. :
 2039796850, 303-979-6850
 适用机型/APPLICATION :
 PC200-6(小), PC60-7小机,
 PC120-6, PC300内置



SL NO : SC-M9013
 长/L:365mm
 宽/W:110mm
 高/H: 24mm
 对应号/REF. NO. :
 /
 适用机型/APPLICATION :
 /



SL NO : SC-M9014
 长/L:226mm
 宽/W:177mm
 高/H: 46mm
 对应号/REF. NO. :
 9014
 适用机型/APPLICATION :
 住友挖机



SL NO : SC-M9015P
 长/L:280mm
 宽/W:161mm
 宽/W:160mm
 高/H: 45mm
 对应号/REF. NO. :
 4643580,4658954
 适用机型/APPLICATION :
 ZAX-3,ZX200-3,ZX210-3
 电喷 内滤



SL NO : SC-M9016
 长/L:380mm
 宽/W:134mm
 高/H: 36mm
 对应号/REF. NO. :
 A0008301118
 适用机型/APPLICATION :
 OM541LA,OM542LA
 奔驰拖头

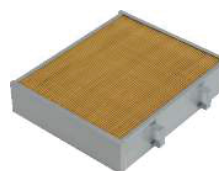

SL NO : SC-M9017
 长/L:200mm
 宽/W:237mm
 宽/W:235mm
 高/H: 50mm
 对应号/REF. NO. :
 9017
 适用机型/APPLICATION :
 小松WA470装载



SL NO : SC-M9018
 长/L:180mm
 宽/W:213.5mm
 宽/W:162mm
 高/H: 20mm
 对应号/REF. NO. :
 2474Y6050
 适用机型/APPLICATION :
 DH258LC,DH300LC-V,
 DH-7系列内滤, DH225-7内滤,
 HD150-7



SL NO : SC-M9019
 长/L:300mm
 宽/W:250mm
 宽/W:212mm
 高/H: 55mm
 对应号/REF. NO. :
 4350249
 适用机型/APPLICATION :
 EX200-5, 日立挖掘机通用

SL NO : SC-M9020



长/L:408mm
宽/W:303mm
宽/W:294mm
高/H: 55mm
对应号/REF. NO. :
14506997
适用机型/APPLICATION :
EC240/210B,EC360C,临时210外滤

SL NO : SC-M9021



长/L:290mm
宽/W:180mm
宽/W:150mm
高/H: 47mm
对应号/REF. NO. :
14503269
适用机型/APPLICATION :
EC240/210B,内滤

SL NO : SC-M9022



长/L:225mm
宽/W:170mm
宽/W:126mm
高/H: 35.5mm
对应号/REF. NO. :
4484453,458781,4500683
适用机型/APPLICATION :
ZX450,ZX600,ZX330,ZX550

SL NO : SC-M9023



长/L:400mm
宽/W:185mm
高/H: 40mm
对应号/REF. NO. :
10044373
适用机型/APPLICATION :
重汽德龙拖头

SL NO : SC-M9024



长/L:223mm
宽/W:180mm
宽/W:165mm
高/H: 67mm
对应号/REF. NO. :
1420197
适用机型/APPLICATION :
DSC12,P124,R420重型货车空调滤

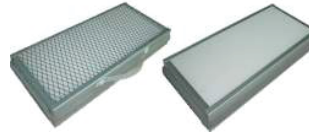

SL NO : SC-M9025

长/L:380mm
宽/W:189mm
宽/W:170mm
高/H:51mm
对应号/REF. NO. :
RD-5-11509-0
适用机型/APPLICATION :
/

SL NO : SC-M9026



长/L:470mm
宽/W:174mm
高/H: 12mm
对应号/REF. NO. :
RD-5-11509-1
适用机型/APPLICATION :
/



SL NO : SC-M9027

长/L:215mm
宽/W:194mm
高/H: 17mm
对应号/REF. NO. :
208-979-7620,14300-5080,
B222100000711
适用机型/APPLICATION :
PC210-7,PC200-7(新款)
SY215-9,SY235-9内置

SL NO : SC-M9027Z



长/L:275mm
宽/W:210mm
高/H:28mm
对应号/REF. NO. :
208-979-7620
适用机型/APPLICATION :
PC210-7PC200-7(新款),内置



SL NO : SC-M9028P

长/L:222mm
宽/W:167mm
高/H:51mm
对应号/REF. NO. :
17M-911-3530,17801-24010,014300-3970
4234793,B222100000660
适用机型/APPLICATION :
小松PC200-7,PC220-7,
小松7型机前置,旧款外滤



SL NO : SC-M9029

长/L:387mm
宽/W:115mm
宽/W:92mm
高/H: 39mm
对应号/REF. NO. :
LX363 TOP-OBEN
适用机型/APPLICATION :
汤姆洛克500钻机空调滤,
山特维克钻机呼吸格



SL NO : SC-M9030P

长/L:301mm
宽/W:200mm
宽/W:143mm
高/H: 20mm
对应号/REF. NO. :
77Z-97-00020
适用机型/APPLICATION :
PC200-6内滤



SL NO : SC-M9031

长/L:201mm
宽/W:186mm
宽/W:181mm
高/H: 10mm
对应号/REF. NO. :
YN50V01014D1,LC-7713
适用机型/APPLICATION :
SK200-6,神钢SK-6系列,
内置空调滤网



SL NO : SC-M9032

长/L:176mm
宽/W:193mm
宽/W:193mm
高/H: 7.5mm
对应号/REF. NO. :
LC-7714,11N6-90770
适用机型/APPLICATION :
R215-7,现代R-7系列内置空调滤网



SL NO : SC-M9033

长/L:284mm
宽/W:175.5mm
宽/W:166mm
高/H: 5mm
对应号/REF. NO. :
LC-7712/4441139
适用机型/APPLICATION :
大字内置/日立内置空调滤网,
EX200-5,ZX210



SL NO : SC-M9034P

长/L:300mm
宽/W:205mm
宽/W:200mm
高/H: 7.5mm
对应号/REF. NO. :
4632689
适用机型/APPLICATION :
ZAX-5,EX200,ZX-3,ZX200-3
ZX210-3电喷,外置



SL NO : SC-M9035ABP

长/L:491mm
宽/W:122mm
高/H:15mm
对应号/REF. NO. :
51186-4197(YN50V01015P3)
适用机型/APPLICATION :
SK200-8外置, SK250-8



SL NO : SC-M9036

长/L:203mm
宽/W:122mm
宽/W:112mm
高/H: 17mm
对应号/REF. NO. :
4455778, 4S00688
适用机型/APPLICATION :
ZX60, ZX70(装两个), 久保田内置



SL NO : SC-M9037

长/L:224mm
宽/W:181mm
宽/W:175mm
高/H: 30mm
对应号/REF. NO. :
KHR13330
适用机型/APPLICATION :
住友内置SH210-5, SH120-5A
SH130-5A



SL NO : SC-M9038

长/L:220mm
宽/W:177mm
高/H: 28mm
对应号/REF. NO. :
51186-41951
适用机型/APPLICATION :
PC小挖, 住友外置(纸边)



SL NO : SC-M9039

长/L:211mm
宽/W:225mm
高/H: 31mm
对应号/REF. NO. :
51186-41990
适用机型/APPLICATION :
神钢SK-8内



SL NO : SC-M9040

长/L:150mm
宽/W:54mm
高/H: 70mm
对应号/REF. NO. :
6T-0988
适用机型/APPLICATION :
卡特D6G推土机



SL NO : SC-M9041

长/L:204mm
宽/W:201mm
高/H: 17mm
对应号/REF. NO. :
245-7823,245-8237; 293-1137
适用机型/APPLICATION :
CAT320D,CAT324D



SL NO : SC-M9041Z

长/L:231mm
宽/W:205mm
高/H: 25mm
对应号/REF. NO. :
245-7823,245-8237; 293-1137
适用机型/APPLICATION :
CAT320D,CAT324D



SL NO : SC-M9042

长/L:423mm
宽/W:133mm
高/H: 15mm
对应号/REF. NO. :
12732398
适用机型/APPLICATION :
/



SL NO : SC-M9043

长/L:215mm
宽/W:110mm
高/H: 57mm
对应号/REF. NO. :
LX553
适用机型/APPLICATION :
加藤空调滤

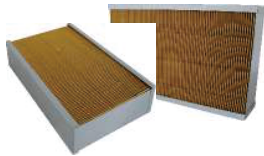

SL NO : SC-M9044

长/L:253mm
宽/W:153mm
高/H: 56mm
对应号/REF. NO. :
132816425
适用机型/APPLICATION :
小松PC650-6/7/8

SL NO : SC-M9045

长/L:310mm
宽/W:158mm
高/H: 43mm
对应号/REF. NO. :
17801-74020
适用机型/APPLICATION :
/



SL NO : SC-M9046

长/L:300mm
宽/W:131mm
高/H: 35mm
对应号/REF. NO. :
/
适用机型/APPLICATION :
/

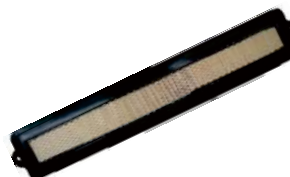

SL NO : SC-M9047

长/L:618mm
宽/W:105mm
高/H: 30mm
对应号/REF. NO. :
6677983
适用机型/APPLICATION :
/



SL NO : SC-M9048

长/L:365mm
宽/W:120mm
高/H: 30mm
对应号/REF. NO. :
6678207
适用机型/APPLICATION :
/



SL NO : SC-M9049

长/L:300mm
宽/W:130/150mm
高/H: 35mm
对应号/REF. NO. :
471-00119
适用机型/APPLICATION :
大宇DH300/DH-9



SL NO : SC-M9050

长/L:311mm
宽/W:120mm
高/H: 30mm
对应号/REF. NO. :
6678207
适用机型/APPLICATION :
/



SL NO : SC-M9060

长/L:683mm
宽/W:151mm
高/H: 63/55mm
对应号/REF. NO. :
9X-8216
适用机型/APPLICATION :
/



SL NO : SC-M9090

长/L:234/203mm
宽/W:207/177mm
高/H: 20mm
对应号/REF. NO. :
/
适用机型/APPLICATION :
XE135B,XE200内置



SL NO : SC-M9091P

长/L:231mm
宽/W:176mm
高/H: 12mm
对应号/REF. NO. :
/
适用机型/APPLICATION :
CAT307C,311C,312C,330C内置



SL NO : SC-M9093

长/L:450mm
宽/W:120mm
高/H: 30mm
对应号/REF. NO. :
/
适用机型/APPLICATION :
SDLG6060内置



SL NO : SC-M9094P

长/L:203mm
宽/W:122/112mm
高/H: 34mm
对应号/REF. NO. :
51186-41980
适用机型/APPLICATION :
住友SH-5外置通用型



SL NO : SC-M9095P

长/L:445/430mm
宽/W:180mm
高/H: 3mm
对应号/REF. NO. :
/
适用机型/APPLICATION :
ZX60-5G,ZX70-5G,ZX120内置长



SL NO : SC-M9096

长/L:273mm
宽/W:75mm
高/H: 10mm
对应号/REF. NO. :
51186-41951
适用机型/APPLICATION :
玉柴YC55-9,YC60-9(大)



SL NO : SC-M9097P

长/L:308/290mm
宽/W:121/103mm
高/H: 41mm
对应号/REF. NO. :
/
适用机型/APPLICATION :
久保田KX155-3,KX185-3外置



SL NO : SC-M9098

长/L:146mm
宽/W:112mm
高/H: 19mm
对应号/REF. NO. :
/
适用机型/APPLICATION :
玉柴YC55-9,YC60-9(小)



SL NO : SC-M9099P

长/L:233/215mm
宽/W:107mm
高/H: 25mm
对应号/REF. NO. :
22B-979-1740
适用机型/APPLICATION :
PC60-7内置

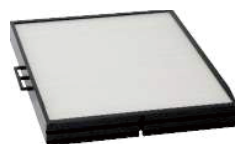

SL NO : SC-M9101P

长/L:235mm
宽/W:206/195mm
高/H: 25mm
对应号/REF. NO. :
/
适用机型/APPLICATION :
小松挖掘机



SL NO : SC-M9102

长/L:211/190mm
宽/W:142mm
高/H: 8mm
对应号/REF. NO. :
/
适用机型/APPLICATION :
PC56-7,加藤HD512-3



SL NO : SC-M9103P

长/L:286/280mm
宽/W:218/195mm
高/H: 25/13mm
对应号/REF. NO. :
471-00118
适用机型/APPLICATION :
DX215-9,DX225-9,厦工XG822D
临工SDLG85,SDLG685外置



SL NO : SC-M9104P

长/L:435/415mm
宽/W:125/115mm
高/H: 15mm
对应号/REF. NO. :
51186-42040
适用机型/APPLICATION :
PC78UU,PC60-7,PC138US-2,
SK75-8,CAT308C外置



SL NO : SC-M9105P

长/L:171/153mm
宽/W:158/134mm
高/H: 50mm
对应号/REF. NO. :
/
适用机型/APPLICATION :
雷沃挖机空调外置



SL NO : SC-M9106P

长/L:278/255mm
宽/W:189/179mm
高/H: 47/40mm
对应号/REF. NO. :
/
适用机型/APPLICATION :
卡特新款空调内置



SL NO : SC-M9107P

长/L:206/201mm
宽/W:182mm
高/H: 17mm
对应号/REF. NO. :
/
适用机型/APPLICATION :
SH120-6新款内置



SL NO : SC-M9108P

长/L:340mm
宽/W:177mm
高/H: 22mm
对应号/REF. NO. :
6678207
适用机型/APPLICATION :
SY55-9,SY60-9/10,SY75-9/10新款



SL NO : SH-M2601

外径/OD:93mm
高度/H:174mm
螺纹/THD: 1.1/8"-16mm
对应号/REF. NO. :
093-7521
适用机型/APPLICATION :
CAT 320B排放滤



SL NO : SH-M2602

外径/OD:93mm
高度/H:130.5mm
螺纹/THD: 1.1/8"-16mm
对应号/REF. NO. :
32701-37950
适用机型/APPLICATION :
SH200.SH300, E



SL NO : SH-M2603

外径/OD:93mm
高度/H:130mm
螺纹/THD: M22*1.5mm
对应号/REF. NO. :
689-357001
适用机型/APPLICATION :
加藤HD700-5/7



SL NO : SH-M2604

外径/OD:80mm
高度/H:100mm
螺纹/THD: 3/4"-16mm
对应号/REF. NO. :
246U215S5
适用机型/APPLICATION :
神钢SK60,SK100



SL NO : SH-M2605X

外径/OD:80mm
高度/H:138mm
螺纹/THD: 2"-12mm
对应号/REF. NO. :
413948
适用机型/APPLICATION :
卡特皮勒CATER



SL NO : SH-M2606X

外径/OD:82mm
高度/H:155mm
螺纹/THD: M45*2mm
对应号/REF. NO. :
5I8670
适用机型/APPLICATION :
CAT320C,E312



SL NO : SH-M2607

外径/OD:80mm
高度/H:241mm
螺纹/THD: 2"-12mm
对应号/REF. NO. :
4I-3950
适用机型/APPLICATION :
350, 350L,375,375L



SL NO : SH-M2608

外径/OD:93mm
高度/H:174mm
螺纹/THD:1.1/8"-16mm
对应号/REF. NO. :
0750131031
适用机型/APPLICATION :
韩国现代, 亚细亚搅拌机, 搅拌机通用
龙工LG6225D



SL NO : SH-M2617

外径/OD:108mm
高度/H:201mm
螺纹/THD: 1.1/4"-12mm
对应号/REF. NO. :
07461030
适用机型/APPLICATION :
岩田50HP



SL NO : SH-M2618

外径/OD:118mm
高度/H:200mm
螺纹/THD: 1.1/4"-11mm
对应号/REF. NO. :
128382-050
适用机型/APPLICATION :
复盛空压机100HP
S6S 4.5吨叉车



SL NO : SH-M2619

外径/OD:134mm
高度/H:175mm
螺纹/THD: M48*2.0mm
对应号/REF. NO. :
14524171
适用机型/APPLICATION :
SC360B/C/D,EC460B



SL NO : SH-M2620X

外径/OD:87mm
高度/H:165mm
螺纹/THD: M68*2.0mm
对应号/REF. NO. :
4630525
适用机型/APPLICATION :
ZX200,ZX330,ZX470电喷机



SL NO : SH-M2621

外径/OD:135mm
高度/H:289mm
螺纹/THD: M48*2.0mm
对应号/REF. NO. :
21N-60-12210
适用机型/APPLICATION :
石川岛60-8



SL NO : SH-M2622

外径/OD:95mm
高度/H:148mm
螺纹/THD: G3/4"-14mm
对应号/REF. NO. :
53C0490
适用机型/APPLICATION :
JCM913/JCM921



SL NO : SH-M2628

外径/OD:121mm
高度/H:295mm
螺纹/THD: 1.3/4"-12mm
对应号/REF. NO. :
P165569
适用机型/APPLICATION :
/



SL NO : SH-M2629

外径/OD:97mm
高度/H:150mm
螺纹/THD: 1.3/8"-12mm
对应号/REF. NO. :
P165335
适用机型/APPLICATION :
英格索兰压路机高压液压格



SL NO : SH-M2630

外径/OD:94mm
高度/H:155mm
螺纹/THD: 1.1/8"-16mm
对应号/REF. NO. :
HHTAO-59900
适用机型/APPLICATION :
久保田收割机



SL NO : SH-M2614

外径/OD:127mm
高度/H:285mm
螺纹/THD: G1.1/4"-11mm
对应号/REF. NO. :
HHTAO-59900
适用机型/APPLICATION :
龙工LG6060D/LG6065D



SL NO : SH-M2625

外径/OD:140mm
高度/H:310mm
螺纹/THD: M100*20mm
对应号/REF. NO. :
RD809-62240
适用机型/APPLICATION :
久保田KX183/KX185